PVN028D-SL
ProVIETNAM
ดานัง ฮอยอัน พักบานาฮิลล์
ราคาเริ่มต้น
13,999.-
Ba Na Hills
พักหรู 4 ดาวทุกคืน
ที่พักในเมือง ใกล้แหล่งช้อปปิ้ง
Charter Flight
เดินทาง ตุลาคม 65 เป็นต้นไป
การันตี มีห้องพักบานาฮิลล์ 100%
FREE!
ฟรี!! กระเป๋า หมวก
PROBOOKING
Thai Lion air
4 วัน 3 คืน
คุณภาพอาหารจัดเต็ม
บริการอาหารครบทุกมื้อ
เมนูพิเศษ !! กุ้งมังกรราดซอสโต๊ะละ 1ตัว
น้ำหนักกระเป๋า 20 กก.
รวมประกันอุบัติเหตุ
อาหารร้อน-น้ำดื่ม
บนเครื่อง ไป-กลับ

- ✪ เที่ยวเวียดนามกลาง ดานัง ฮอยอัน พักบานาฮิลล์
- ✪ พักหรู 4 ดาว 3 คืน (บานาฮิลล์ 1 คืน และดานัง 2 คืน)
- ✪ เช็คอินแลนด์มาร์ค สะพานมังกร คาร์ฟดราก้อน เรือกระด้ง สะพานแห่งความรัก เมืองฮอยอัน สะพานญี่ปุ่น บ้านโบราณ
- ✪ เช็คอินคาเฟ่แห่งใหม่ Son tra marina
- ✪ คุณภาพอาหารจัดเต็ม อาหารหลากหลายครบทุกมื้อ บริการอินเตอร์บุฟเฟ่ต์บนบานาฮิลล์ พิเศษ!! เมนูกุ้งมังกร ราดซอสโต๊ะละ 1 ตัว
- ✪ แถมฟรี !! กระเป๋ากิ๊ฟเก๋ชอปปิ้ง+หมวกสุดเท่ เวียดนาม

FLIGHT

DEPARTURE	:	**SL7172**	**DMK-DAD**	**10.15 – 12.00 น.**
RETURN	:	**SL7173**	**DAD-DMK**	**14.45 – 16.25 น.**

<u>หมายเหตุ</u>

เนื่องจากเป็นตั๋วเครื่องบินแบบเช่าเหมาลำ เวลาในการเดินทางอาจมีการเปลี่ยนแปลงได้ ขึ้นอยู่กับกรมท่า และสภาพอากาศ หากท่านมีความจำเป็นจะต้องซื้อตั๋วเครื่องบินภายในประเทศ เพื่อบินไปและกลับจากกรุงเทพฯ กรุณาสอบถามเที่ยวบินเพื่อยืนยันกับทางเจ้าหน้าที่ก่อนทำการจองและขอความกรุณาให้ท่านซื้อตั๋วเครื่องบินประเภทที่สามารถเลื่อนวันและเวลาเดินทางได้ อันเนื่องมาจากหากเกิดความผิดพลาดจากทางสายการบิน ไม่ว่าจะเป็นการยกเลิกเที่ยวบิน การล่าช้าของสายการบิน การยุบเที่ยวบินรวมกัน ตารางการเดินทางมีการเปลี่ยนแปลง ซึ่ง สายการบินพิจารณาสถานการณ์แล้วพบว่าอยู่เหนือการความคุมของทางสายการบิน หรือจะเป็นเหตุผลเชิงพาณิชย์ หรือเป็นเหตุผลด้านความปลอดภัย ดังนั้นเหตุผลเหล่านี้ อยู่เหนือการควบคุมของบริษัทฯ บริษัทฯ ขอสงวนสิทธิ์ที่จะไม่รับผิดชอบและไม่คืนค่าใช้จ่ายใดๆ ทั้งสิ้น อนึ่ง บริษัทฯ จะคอนเฟิร์มกรุ๊ป ประมาณ 5-7 วันก่อนเดินทาง ขออภัยในความไม่สะดวก

PRO BOOKING CENTER
โปรบุ๊คกิ้ง เซนเตอร์

สำคัญ กรุณาอ่านเงื่อนไขแนบท้ายโดยละเอียด
เพื่อประโยชน์สูงสุดแก่ตัวท่านเอง หากชำระเงินแล้ว
ทางบริษัทฯ จะถือว่าท่านยอมรับเงื่อนไขแล้วและไม่สามารถเปลี่ยนแปลงเงื่อนไขได้

รายการทัวร์สามารถสลับ ปรับเปลี่ยนหรืองดไปบางรายการ ได้ตามความเหมาะสม โดยไม่ต้องแจ้งให้ทราบล่วงหน้า

อันเนื่องมาจากสภาพอากาศ เหตุการณ์ทางธรรมชาติ เหตุการณ์ทางการเมือง สภาพการจราจร สายการบิน หรือเหตุสุดวิสัยต่างๆ ทั้งนี้จะคำนึงถึงความปลอดภัย ความเป็นไปได้ และ ผลประโยชน์ของผู้เดินทางเป็นสำคัญ
ทางผู้เดินทางจะไม่ฟ้องร้องใดๆ อันเนื่องมาจากได้รับทราบเงื่อนไขก่อนการเดินทางแล้ว

บริษัทฯ ขอสงวนสิทธิ์เริ่มและจบการให้บริการ ที่ สนามบินต้นทางขาไปเท่านั้น

กรณีผู้เดินทางมาจากต่างจังหวัดหรือต่างประเทศ และจะทำการสำรองตั๋วเครื่องบิน หรือยานพาหนะอื่นๆเพื่อใช้ในการเดินทางมาและกลับ ณ สนามบิน ทางบริษัท จะไม่รับผิดชอบค่าใช้จ่ายเนื่องจากเป็นค่าใช้จ่ายที่นอกเหนือจากโปรแกรม

วันที่ 1 กรุงเทพ ดอนเมือง-สนามบินดานัง-บานาฮิลล์ กระเช้าบานาฮิลล์ ชมสะพานมือสีทอง สะพานโกเด้นบริดจ์ สวนสนุก FANTASY PARK

07.15 น. คณะพร้อมกัน ณ **สนามบินดอนเมือง อาคารผู้โดยสารขาออกระหว่างประเทศ เคาน์เตอร์สายการบิน Thai lion air (SL)** โดยท่านจะพบกับเจ้าหน้าที่ส่งทัวร์และหัวหน้าทัวร์ ของบริษัทฯ คอยให้การต้อนรับ แจกเอกสารการเดินทาง และอำนวยความสะดวกท่าน ขณะเช็คอินและโหลดสัมภาระ

<u>เนื่องจากตั๋วเครื่องบินของคณะเป็นตั๋วกรุ๊ประบบ Random ไม่สามารถเลือกที่นั่งได้ ที่นั่งอาจจะไม่ได้นั่งติดกัน และไม่สามารถเลือกช่วงที่นั่งบนเครื่องบินได้ในคณะ ซึ่งเป็นไปตามเงื่อนไขของสายการบิน</u>

10.15 น. ออกเดินทางสู่**เมืองดานัง** ประเทศเวียดนาม โดยสายบิน **Thai lion air (SL)** เที่ยวบินที่ **SL7172 (ใช้ระยะเวลาในการเดินทางประมาณ 1.40 ชั่วโมง)** **<u>มีบริการอาหารร้อนและน้ำดื่มบนเครื่อง</u> (1)**

12.00 น. เดินทางถึง**สนามบินเมืองดานัง** ประเทศเวียดนาม ผ่านพิธีการตรวจคนเข้าเมือง และศุลกากรตามขั้นตอน นำท่านรับสัมภาระ **(เวลาท้องถิ่นประเทศเวียดนามเหมือนกับเวลาท้องถิ่นประเทศไทย)** และออกเดินทางสู่ เมืองตากอากาศภูเขาบานาฮิลล์ นำท่าน**นั่งกระเช้าลอยฟ้าที่ยาวที่สุดในโลกขึ้นไปที่บานาฮิลล์ (BA NA HILLS)** เมืองฝรั่งเศสใน

เวียดนามอันแสนสวยในหุบเขาสูง ที่มีอากาศดีประมาณ 10 กว่าองศา ภูเขาแห่งนี้ประกอบไปด้วยสถานที่ท่องเที่ยว รีสอร์ท โรงแรม และสวนสนุก อิสระให้ท่านชมวิวทิวทัศน์บน**สะพานโกเด้นบริดจ์ (สะพานมือสีทอง)** สถานที่ท่องเที่ยวใหม่ล่าสุดตั้งโดดเด่นเป็นเอกลักษณ์อย่างสวยงาม จุดเด่นของสะพานนี้คือสะพานถูกทอดผ่านอุ้งมือหินขนาดยักษ์สองมือ ผู้ออกแบบจะทำให้รู้สึกราวกับว่ากำลังเดินอยู่บนเส้นด้ายสีทองที่ทอดอยู่ในหัตถ์ของเทพ จากนั้นอิสระให้ท่านได้เล่น **สวนสนุก (FANTASY PARK)** (ราคาทัวร์รวมค่าเครื่องเล่นภายในสวนสนุกทุกเครื่องเล่น ยกเว้นพิพิธภัณฑ์หุ่นขี้ผึ้ง และเครื่องเล่นที่ใช้ระบบหยอดเหรียญ) เครื่องเล่นในสวนสนุกของบานาฮิลล์ มีหลากหลายรูปแบบให้ท่านเลือก อาทิเช่น โรงภาพยนต์ 4D โลกของไดโนเสาร์, รถไฟเหาะแมงมุมที่ชวนให้ทุกท่านระทึกขวัญไปกับเครื่องเล่น รถราง บ้านผีสิง และอีกมากมาย นอกจากนี้ยังมีร้านช้อปปิ้งให้ท่านได้เลือกซื้อของที่ระลึกภายในสวนสนุกตามอัธยาศัย

เย็น **รับประทานอาหารเย็น ณ ภัตตาคารบนบานาฮิลล์ (บุฟเฟ่ต์นานาชาติ) (2)**

ที่พัก **Mercure Danang French Village Bana Hills Hotel ระดับ 4 ดาว**

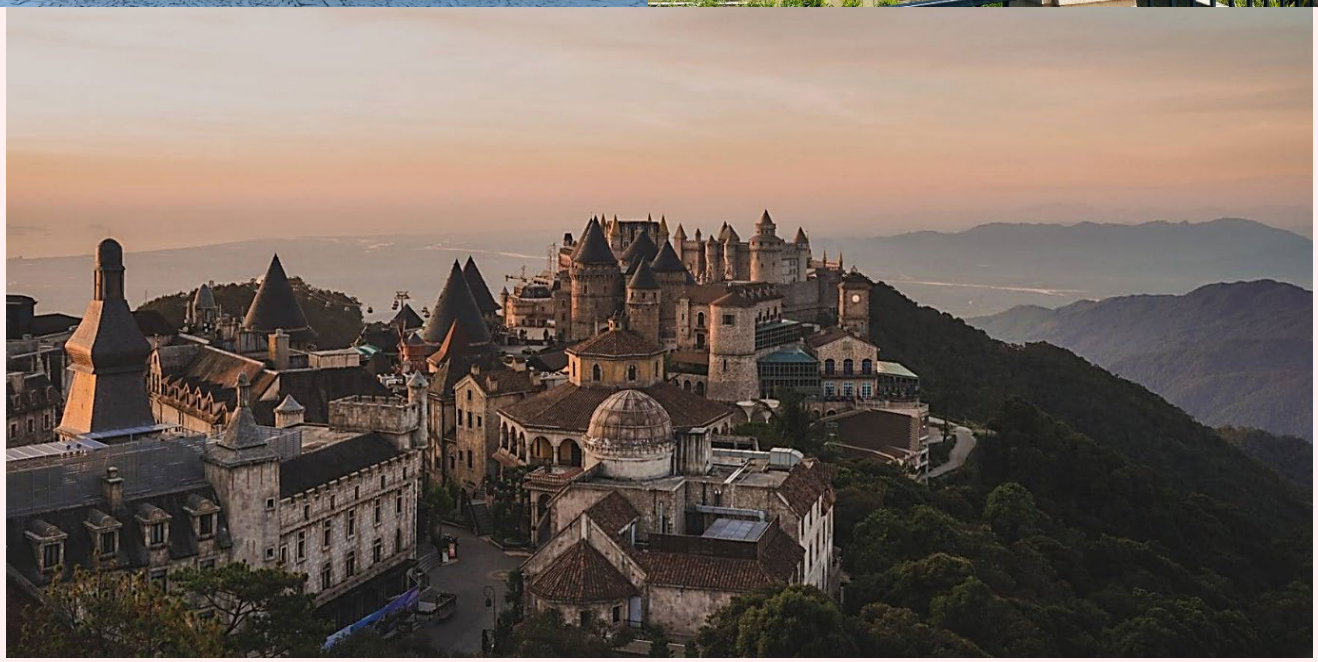

กรณีห้องพักบนบานาฮิลล์เต็ม ทางทัวร์ขอสงวนสิทธิ์ในการเปลี่ยนวันเข้าพัก และปรับโปรแกรมให้เหมาะสม โดยไม่ต้องแจ้งให้ทราบล่วงหน้า และจะถือผลประโยชน์ของลูกค้าเป็นสำคัญ และเนื่องจาก MERCURE DANANG FRENCH VILLAGE BANA HILLS HOTEL มีหลากหลายตึก ซึ่งแต่ละตึกจะมีการตกแต่งที่แตกต่างกันไป ทางบริษัทไม่สามารถควบคุมการจัดการห้องพักดังกล่าวได้ เนื่องจากสิทธิ์ในการจัดการทั้งหมดขึ้นอยู่กับโรงแรมเท่านั้น

หมายเหตุ ห้องพักบนบานาฮิลล์ ไม่มีห้องที่พัก 3 ท่าน / มีแต่ห้องพัก 2 ท่าน หรือพักเดี่ยวเท่านั้น

เงื่อนไขสำหรับการเข้าพักบนบานาฮิลล์ 3 ท่าน และการพักแบบครอบครัว

1. **กรณีมาเป็นครอบครัว 4 ท่าน หากต้องการพักห้องเดียวกัน เป็นห้อง FAMILY BUNK (เตียง 2 ชั้น / 2 เตียง) สามารถแจ้งรีเควสได้ โดยไม่มีค่าใช้จ่ายเพิ่ม****
2. **กรณีมา 3 ท่าน และต้องการพักด้วยกัน ชำระเพิ่มห้องละ 1,500 บาท จะอัพเกรดเป็นห้อง FAMILY (เตียง 2 ชั้น / 2 เตียง) เนื่องจากห้อง FAMILY มีค่อนข้างจำกัด ดังนั้นหากท่านประสงค์จะพักห้องดังกล่าว กรุณาสอบถามห้องพักกับบริษัทก่อนทำการจองทัวร์**
3. **เด็กอายุต่ำกว่า 7 ปี และสูงไม่เกิน 120 เซนติเมตร พักกับผู้ใหญ่ 2 ท่าน ไม่เสริมเตียง ไม่มีค่าใช้จ่ายเพิ่ม**
4. **กรณีพักเดี่ยว เฉพาะบนบาน่าฮิลล์ ชำระเพิ่ม 2,500 บาทต่อท่าน**

วันที่ 2 บานาฮิลล์-สวนดอกไม้ รถรางขึ้นเขา อุโมงค์เก็บไวน์-son tra marina bay-ร้านเยือไผ่-สะพานมังกร-คาร์ฟดราก้อน-สะพานแห่งความรัก

เช้า **รับประทานอาหารเช้า ณ โรงแรม (3)**

ให้ท่านชม **สวนดอกไม้สไตล์ฝรั่งเศส** ที่มีดอกไม้หลากหลายพันธุ์ ถูกจัดเป็นสัดส่วนอย่างสวยงาม มีมุมถ่ายรูปน่ารักๆ ให้ท่านได้เลือกถ่ายภาพอย่างจุใจ ท่านสามารถเลือกเล่น **"รถราง"** เครื่องเล่นขึ้นชื่อของประเทศเวียดนาม เป็นรถไฟเหาะขนาดเล็ก เป็นรถไฟเหาะที่บังคับด้วยมือ จะไปช้าหรือเร็วขึ้นอยู่กับการควบคุมของเราเอง (การเล่นรถไฟเหาะไม่อนุญาตให้นำกล้อง หรือมือถือขึ้นมาถ่ายภาพ ทางเจ้าหน้าที่จะมีจุดบริการถ่ายภาพ 2 จุด ท่านสามารถเลือกซื้อภาพตนเองไว้เป็นที่ระลึกได้ในราคาประมาณ 50,000-60,000 ดอง ณ จุดบริการนักท่องเที่ยว) อิสระให้ท่าน **นั่งรถไฟโบราณ ขึ้นเขาชม อุโมงค์เก็บไวน์ บนยอดเขาบานาฮิลล์** เป็นสถานที่เก็บไวน์ที่มีความลึกลงไปถึง 100 เมตร ภายใน

อุโมงค์จะมีอุณภูมิที่ 16 – 20 องศา เป็นอุณหภูมิที่ดีสำหรับการบ่มไวน์ สถานที่แห่งนี้ถูกออกแบบโดยสถาปนิกชาวฝรั่งเศส จากนั้นนำทุกท่านนั่งกระเช้าลอยฟ้าลงจากบานาฮิลล์

กลางวัน **รับประทานอาหารกลางวัน ณ ภัตตาคาร (4)**
นำท่านเดินทางสู่ Cafe' **Son tra marina** เป็นคาเฟ่ริมทะเลแห่งใหม่ของเมืองดานัง ให้ท่านอิสระเลือกซื้อเครื่องดื่ม และเพลิดเพลินกับบรรยากาศสุดฟิน อิสระให้ถ่ายภาพตามอัธยาศัย **(ราคาทัวร์ไม่รวมค่าเครื่องดื่มและขนมต่างๆ) กรณี Cafe' ปิด หรือไม่พร้อมให้บริการ ขอสงวนสิทธิ์นำท่านเดินทางสู่ร้านกาแฟแห่งใหม่แทนโดยไม่ต้องแจ้งให้ทราบล่วงหน้า**

จากนั้นนำท่านชม **สะพานมังกร** สัญลักษณ์แห่งใหม่เมืองดานังในโอกาสครบรอบ 38ปี ที่เมืองดานังได้รับอิสรภาพและเป็นสถานที่ที่นักท่องเที่ยวส่วนใหญ่ที่มาเมืองดานังต้องแวะชมความสวยงาม และชม **คาร์ฟดราก้อน** ใกล้กับสะพานมังกรทองเป็นสัตว์ในตำนานที่พ่นน้ำจากปากคล้ายกับเมอร์ไลอ้อนของสิงคโปร์เป็นอนุสาวรีย์ต้อนรับแขกบ้านแขกเมืองของดานัง ซึ่งคาร์ฟดราก้อน มีความหมายให้ชาวเวียดนามหมั่นศึกษาหา

ความรู้มาประดับตน เพื่อที่เมื่อเติบใหญ่ เรียนสูงขึ้นก็จะกลายร่างเป็นมังกรมาช่วยเหลือประเทศชาติ และชม **สะพานแห่งความรัก** เป็นสะพานที่คู่รักนิยมมาเขียนชื่อพร้อมคล้องกุญแจ

เย็น **รับประทานอาหารเย็น ณ ภัตตาคาร (5)**

ที่พัก **GRAND SEA HOTEL DANANG หรือเทียบเท่าระดับ 4 ดาว**

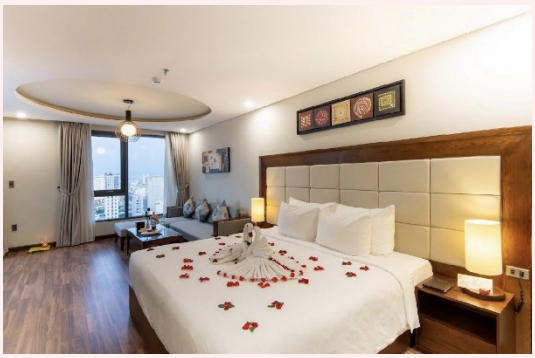

วันที่ 3 หาดหมีเคว-เมืองฮอยอัน-หมู่บ้านแกะสลักหินอ่อน-ล่องเรือกระด้ง-เที่ยวเมืองมรดกโลกฮอยอัน-วัดกวางตุ้ง-พิพิธภัณฑ์ประวัติศาสตร์

เช้า **รับประทานอาหารเช้า ณ โรงแรม (6)**

นำท่านเดินทางสู่ **หาดหมีเคว** เป็นชายหาดที่มีชื่อเสียงที่สุดในเมืองดานัง ให้ท่านถ่ายรูปตามอัธยาศัย จากนั้น นำท่านเดินทางสู่**เมืองฮอยอัน** ระหว่างทางแวะชม**บ้านแกะสลักหินอ่อน** ที่มีชื่อเสียงโด่งดังไปทั่วโลกในงานฝีมือการแกะสลักหินอ่อน หินหยก จากนั้นนำท่านเดินทางสู่ **หมู่บ้านกั๊มทาน** เป็นหมู่บ้านเล็กๆ ที่ตั้งอยู่ในเมืองฮอยอัน ภายในจะเป็นสวนมะพร้าวและมีแม่น้ำล้อมรอบ ในปัจจุบันอาชีพหลักของคนที่นี่จะประกอบอาชีพทำประมง ให้ท่านสัมผัสกับประสบการณ์อันน่าตื่นเต้นสนุกสุดมันส์กับกิจกรรม **ล่องเรือกระด้ง** (Bamboo basket boat) ท่านจะได้รับชมวัฒนธรรมอันสวยงามของชาวท้องถิ่น และระหว่างที่ล่องเรือกระด้งอยู่นั้นชาวบ้านที่นี่ก็จะมีการขับร้องเพลงพื้นเมือง และนำไม้พายเรือมาเคาะเพื่อประกอบเป็นจังหวะดนตรี **(ค่าทิปสำหรับคนพายเรือกระด้งแล้วแต่ท่านพึงพอใจ <u>ไม่รวมในค่าทัวร์</u>)**

กลางวัน **รับประทานอาหารกลางวัน ณ ภัตตาคาร (7)**

จากนั้นนำท่านเที่ยวชม**เมืองมรดกโลกฮอยอัน**ซึ่งเป็นเมืองทางวัฒนธรรมได้รับการขึ้นทะเบียนจากองค์การยูเนสโกซึ่งมนต์เสน่ห์อยู่ที่บ้านโบราณซึ่งอายุเก่าแก่กว่า 200 ปี มีหลังคาทรงกระดองปู แบบเฉพาะของเมืองฮอยอันซึ่งเป็นสถาปัตยกรรมที่ไม่ซ้ำแบบทั้งในด้านศิลปะและการแกะสลัก ชม**ย่านการค้า**เมืองท่าค้าขายสมัยโบราณของชาวจีนแล้วตรงไปไหว้พระที่**วัดกวางตุ้ง** ที่ชาวจีน(กวางตุ้ง) ฟุกเกวี๋ยนที่นับถือกวนอูให้ความเคารพนับถือก่อนออกเรือค้าขายเป็นความสิริมงคล มีเรื่องราวของสามก๊กล้อมรอบสถานที่แห่งนี้ นำชม**พิพิธภัณฑ์ประวัติศาสตร์** ชมสะพานญี่ปุ่น สะพานเกาไหลเวียน ซึ่งเป็นสัญลักษณ์ของเมืองฮอยอัน ซึ่งเชื่อว่าถูกสร้างเพื่อเชื่อมคนในชุมชนหลากหลายเชื้อชาติเข้าด้วยกัน และ บ้านโบราณ อายุยาวนานกว่า 200 ปี ซึ่งสร้างในแบบผสมผสานสถาปัตยกรรมที่ยังคงเหลืออยู่ของชาวจีนเข้าเมื่อศตวรรษที่ 17 ให้ท่าน

ได้เก็บภาพแห่งความประทับใจ ต่อด้วยการช้อปปิ้งสินค้าพื้นเมืองโดยเฉพาะงานฝีมือ อาทิ ภาพผ้าปักมืออันวิจิตร โคมไฟซึ่งเป็นสัญลักษณ์เมืองฮอยอัน เสื้อปัก กระเป๋าปัก ผ้าพันคอ ตะเกียบไม้แกะสลัก ชุดอ๋าวหย่าย (ชุดประจำชาติเวียดนาม)

เย็น **รับประทานอาหารเย็น ณ ภัตตาคาร (8)**

ที่พัก **GRAND SEA HOTEL DANANG หรือเทียบเท่าระดับ 4 ดาว**

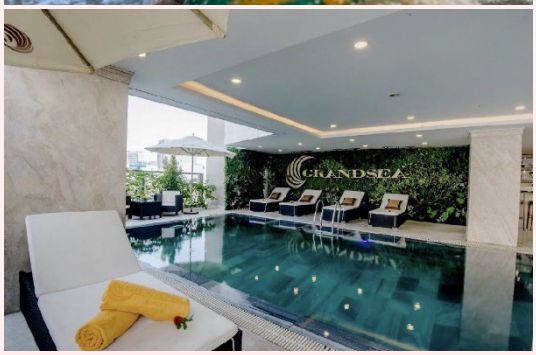

วันที่ 4 เมืองดานัง-วัดหลินอึ๋ง เจ้าแม่กวนอิม-ตลาดฮาน-โบสถ์สีชมพู-สนามบินดานัง กรุงเทพ-สนามบินดอนเมือง

เช้า **รับประทานอาหารเช้า ณ โรงแรม (9)**

นำท่านสักการะ **องค์เจ้าแม่กวนอิม วัดลิงห์อึ๋ง** ตั้งอยู่แหลมเซินจร่า เป็นวัดที่ใหญ่ที่สุดของเมืองดานัง เป็นสถานที่ศักดิ์สิทธิ์ที่รวบรวมความเชื่อ ความศรัทธาของธาตุทั้งห้าและจิตใจของชาวเวียดนาม นอกจากนี้ยังมีรูปปั้นเจ้าแม่กวนอิม ซึ่งมีความสูงถึง 67 เมตร ตั้งอยู่บนฐานดอกบัวกว้างถึง 35 เมตร ยืนหันหลังให้ภูเขาและหันหน้าออกทะเล คอยปกป้องคุ้มครองชาวประมงที่ออกไปหาปลานอกชายฝั่ง และยังเป็นจุดชมวิวที่สวยงามของเมืองดานัง นำท่านเดินทางสู่ **ตลาดฮาน** เป็นตลาดที่รวบรวมสินค้ามากมายเป็นที่นิยมทั้งชาวเวียดนามและชาวไทย อาทิ เสื้อเวียดนาม หมวก รองเท้า กระเป๋า สินค้าพื้นเมือง โดยเฉพาะงานฝีมือ อาทิ ภาพผ้าปักมืออันวิจิตร โคมไฟ ผ้าปัก

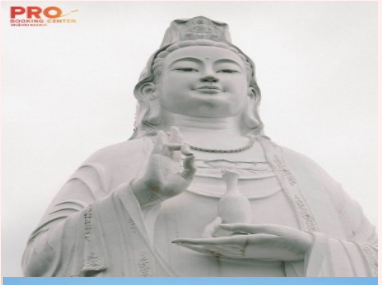
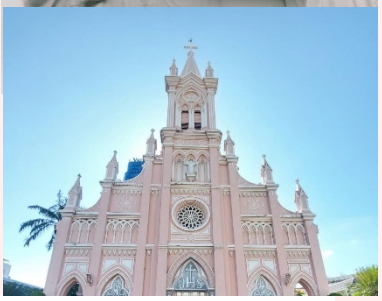

กระเป๋าปัก ตะเกียบไม้แกะสลัก ฯลฯ จากนั้นแวะชม**โบสถ์คริสต์ดานังหรือโบสถ์คริสต์สีชมพู**สดใสตั้งอยู่ใจกลางเมืองดานัง สร้างขึ้นปีพ.ศ.2466 สมัยที่ตกเป็นอาณานิคมของฝรั่งเศส สมควรแก่เวลา นำท่านเดินทางสู่ สนามบินดานัง เพื่อเดินทางกลับประเทศไทย

**** บริการขนมปังเวียดนามให้ทุกท่านที่สนามบิน ท่านละ 1 ชิ้น (10) ****

14.45 น. ออกเดินทางจาก **สนามบินดานัง** กลับกรุงเทพฯ โดยสายบิน **Thai lion air (SL)** เที่ยวบินที่ **SL 7173** **บริการอาหารร้อนและน้ำดื่มบนเครื่อง (11)**

16.25 น. เดินทางถึง **สนามบินดอนเมือง** โดยสวัสดิภาพพร้อมความประทับใจ

☺☺☺☺☺☺☺☺☺

(โปรดอ่านรายละเอียดให้ครบถ้วนก่อนทำการจอง)

PRO BOOKING CENTER
โปรบุ๊คกิ้ง เซนเตอร์

สำคัญ กรุณาอ่านเงื่อนไขแนบท้ายโดยละเอียด
เพื่อประโยชน์สูงสุดแก่ตัวท่านเอง หากชำระเงินแล้ว
ทางบริษัทฯ จะถือว่าท่านยอมรับเงื่อนไขแล้วและไม่สามารถเปลี่ยนแปลงเงื่อนไขได้

รายการทัวร์สามารถสลับ ปรับเปลี่ยนหรืองดไปบางรายการ ได้ตามความเหมาะสม โดยไม่ต้องแจ้งให้ทราบล่วงหน้า

อันเนื่องมาจากสภาพอากาศ เหตุการณ์ทางธรรมชาติ เหตุการณ์ทางการเมือง สภาพการจราจร สายการบิน หรือเหตุสุดวิสัยต่างๆ ทั้งนี้จะคำนึงถึงความปลอดภัย ความเป็นไปได้ และ ผลประโยชน์ของผู้เดินทางเป็นสำคัญ
ทางผู้เดินทางจะไม่ฟ้องร้องใดๆ อันเนื่องมาจากได้รับทราบเงื่อนไขก่อนการเดินทางแล้ว

บริษัทฯ ขอสงวนสิทธิ์เริ่มและจบการให้บริการ ที่ สนามบินต้นทางขาไปเท่านั้น

กรณีผู้เดินทางมาจากต่างจังหวัดหรือต่างประเทศ และจะทำการสำรองตั๋วเครื่องบิน หรือยานพาหนะอื่นๆเพื่อใช้ในการเดินทางมาและกลับ ณ สนามบิน ทางบริษัท จะไม่รับผิดชอบค่าใช้จ่ายเนื่องจากเป็นค่าใช้จ่ายที่นอกเหนือจากโปรแกรม

ราคาทัวร์ ไม่รวมค่าทิปคนขับรถ และไกด์ท้องถิ่นตามธรรมเนียม (ชำระทุกท่าน ยกเว้น ทารกอายุไม่เกิน 2 ปี ยกเว้นให้)

ขอเก็บค่าทิปคนขับรถ และมัคคุเทศก์ท้องถิ่น
ณ สนามบินในวันเช็คอิน
ท่านละ 1,200 บาท/ทริป/ท่าน

ส่วนค่าทิปหัวหน้าทัวร์ที่ดูแลจากเมืองไทย แล้วแต่ความพึงพอใจของท่าน

อัตราค่าบริการ

กำหนดการ	ราคาผู้ใหญ่	ราคาเด็ก	พักเดี่ยว

10-13 ตุลาคม 2565	13,999	13,999	5,000
13-16 ตุลาคม 2565	16,999	16,999	5,000
16-19 ตุลาคม 2565	13,999	13,999	5,000
19-22 ตุลาคม 2565	13,999	13,999	5,000
22-25 ตุลาคม 2565	16,999	16,999	5,000
25-28 ตุลาคม 2565	13,999	13,999,	5,000
28-31 ตุลาคม 2565	14,999	14,999	5,000
31 ตุลาคม-03 พฤศจิกายน 2565	13,999	13,999	5,000
03-06 พฤศจิกายน 2565	14,999	14,999	5,000
10-13 พฤศจิกายน 2565	14,999	14,999	5,000
13-16 พฤศจิกายน 2565	14,999	14,999	5,000
16-19 พฤศจิกายน 2565	16,999	16,999	5,000
21-24 พฤศจิกายน 2565	13,999	13,999	5,000
24-27 พฤศจิกายน 2565	14,999	14,999	5,000
27-30 พฤศจิกายน 2565	13,999	13,999	5,000
30 พฤศจิกายน-03 ธันวาคม 2565	14,999	14,999	5,000
07-10 ธันวาคม 2565	15,999	15,999	5,000
10-13 ธันวาคม 2565	17,999	17,999	5,000
13-16 ธันวาคม 2565	14,999	14,999	5,000
16-19 ธันวาคม 2565	15,999	15,999	5,000
19-22 ธันวาคม 2565	14,999	14,999	5,000
22-25 ธันวาคม 2565	15,999	15,999	5,000
25-28 ธันวาคม 2565	17,999	17,999	6,500
28-31 ธันวาคม 2565	20,999	20,999	6,500
29-01 มกราคม 2565	21,999	21,999	6,500
30-02 มกราคม 2565	22,999	22,999	6,500
31-03 มกราคม 2565	22,999	22,999	6,500
ราคาเด็กทารก อายุต่ำกว่า 2 ปี	4,900 บาท		

*** จอยแลนด์ ไม่เอาตั๋วเครื่องบิน หักออก 3,000 บาทต่อท่าน ***

ทารกต้องมีอายุไม่เกิน 2 ปีบริบูรณ์ ณ วันเดินทางไปและกลับ

ไม่มีราคาเด็ก และไม่สามารถยกเลิกการเดินทางได้ เนื่องจากเป็นราคาโปรโมชั่น

(แต่สามารถเปลี่ยนผู้เดินทางได้ตามเงื่อนไขของสายการบิน)

อัตราค่าบริการรวม

- ค่าตั๋วเครื่องบินโดยสารไป-กลับ ตามรายการที่ระบุ
  ตั๋วกรุ๊ปไม่สามารถอัพเกรดเป็นชั้นธุรกิจได้ และต้องเดินทางไป-กลับพร้อมกรุ๊ปเท่านั้น ไม่สามารถเลื่อนวันเดินทางได้
- ค่าสัมภาระน้ำหนักท่านละ 20 กก. / ถือขึ้นเครื่อง 7 กก.
- ค่าโรงแรมที่พักห้องคู่ ดังที่ระบุในรายการหรือระดับเดียวกัน (พัก 2-3 ท่าน/ห้อง)
- ค่าอาหาร ดังที่ระบุในรายการ
- ค่าเข้าชมสถานที่ต่างๆ ดังที่ระบุในรายการ
- ค่ารถโค้ชปรับอากาศนำเที่ยว ดังที่ระบุในรายการ
- ค่าเบี้ยประกันอุบัติเหตุในการเดินทางท่องเที่ยวระหว่างการเดินทางวงเงินประกันท่านละ 1,000,000 บาท (เงื่อนไขตามกรมธรรม์) **ค่าประกันอุบัติเหตุและค่ารักษาพยาบาล คุ้มครองเฉพาะกรณีที่ได้รับอุบัติเหตุระหว่างการเดินทาง ไม่คุ้มครองถึงการสูญเสียทรัพย์สินส่วนตัวและไม่คุ้มครองโรคประจำตัวของผู้เดินทาง

อัตราค่าบริการไม่รวม

- ค่าธรรมเนียมวีซ่าเข้าประเทศเวียดนามสำหรับคนไทย **กรณีประกาศให้กลับมายื่นร้องขอวีซ่าอีกครั้ง** (เนื่องจากทางเวียดนามได้ประกาศยกเว้นการยื่นวีซ่าเข้าประเทศให้กับคนไทยสำหรับผู้ที่ประสงค์พำนักระยะสั้นในประเทศเวียดนามไม่เกิน 30 วัน)
- ค่าธรรมเนียมวีซ่าเข้าประเทศเวียดนามสำหรับชาวต่างชาติ ที่ไม่ได้รับการงดเว้นวีซ่าเข้าประเทศเวียดนาม
- ค่าภาษีน้ำมัน ที่สายการบินเรียกเก็บเพิ่ม ภายหลังจากทางบริษัทฯได้ออกขายโปรแกรมนี้ไปแล้ว
- ค่าใช้จ่ายส่วนตัว เช่น ค่าอาหาร-เครื่องดื่ม นอกเหนือรายการทัวร์ ค่าซักรีด ค่ามินิบาร์ ค่าโทรศัพท์ ฯลฯ
- ค่าปรับสำหรับน้ำหนักกระเป๋าเดินทางที่เกินจากสายการบินกำหนด
- ค่าทำหนังสือเดินทาง
- ภาษีหัก ณ ที่จ่าย 3% และภาษีมูลค่าเพิ่ม 7%
- ค่าทิปมัคคุเทศก์ท้องถิ่น, คนขับรถ, 1,200 บาท/ท่าน/ทริป ค่าทิปหัวหน้าทัวร์แล้วแต่ความพึงพอใจของท่าน

เงื่อนไขการออกเดินทาง

ในแต่ละเส้นทางจะมีการกำหนดผู้เดินทางขั้นต่ำของการออกเดินทาง โดยในทัวร์นี้ กำหนดให้มีผู้เดินทางขั้นต่ำ 20 ท่าน หากมีผู้เดินทางไม่ถึงที่กำหนด บริษัทฯ ขอสงวนสิทธิในการเพิ่มค่าทัวร์ หรือ เลื่อนการเดินทาง หรือ ยกเลิกการเดินทาง หากท่านมีไฟล์ทบินภายในประเทศแต่มิได้แจ้งให้เราทราบล่วงหน้าก่อนทางบริษัทฯ จะไม่รับผิดชอบใดๆ ทั้งสิ้น ดังนั้นกรุณาสอบถามยืนยันการออกเดินทางก่อนจองไฟล์บินภายในประเทศทุกครั้ง

- หากกรุ๊ปคอนเฟิร์มแล้วไม่สามารถเลื่อนการเดินทางได้
  หากกรุ๊ปคอนเฟิร์มเดินทางแล้วนั้น ท่านจะไม่สามารถเลื่อนการเดินทางได้ ไม่ว่าจะเกิดเหตุการณ์ใดๆ ต่อท่านก็ตาม อันเนื่องมาจากการคอนเฟิร์มของกรุ๊ปนั้นประกอบจากตัวเลขการจองการเดินทางของท่าน หากท่านถอนตัวออก ทำให้กรุ๊ปมีค่าใช้จ่ายเพิ่มเติมขึ้น หรืออาจทำให้กรุ๊ปไม่สามารถออกเดินทางได้ ดังนั้น ทางบริษัทฯ ขอสงวนสิทธิ์มิอนุญาตให้เลื่อนวันเดินทางใดๆ ได้ทั้งสิ้นและเก็บค่าใช้จ่ายทั้งหมดตามจำนวนเงินของราคาทัวร์

- การชำระเงินหมายถึงการยืนยันจำนวนผู้เดินทาง ไม่สามารถปรับเปลี่ยนได้
  การชำระเงินเข้ามานั้น หมายถึงท่านได้ยอมรับข้อเสนอและยืนยันจำนวนตามที่ท่านได้จองเข้ามา หากท่านชำระเงินเข้ามาแล้วจะไม่สามารถเปลี่ยนแปลงจำนวนของผู้เดินทางได้ และหากมีความจำเป็นจะต้องเปลี่ยนแปลงท่านจะยินยอมให้ทางบริษัทฯ คิดค่าใช้จ่ายที่ทางบริษัทเสียหาย รวมถึงค่าเสียเวลาในการขาย อย่างน้อยที่สุดเท่าจำนวนเงินมัดจำ ทั้งนี้ทั้งนั้นให้เป็นไปตามเงื่อนไขของบริษัทฯ

เงื่อนไขการจอง การสำรองที่นั่ง และการชำระเงิน

- **กรุณาเตรียมเงินมัดจำท่านละ 10,000 บาท** ภายหลังจากที่ท่านส่งเอกสารการจอง 2-3 วัน กรณีลูกค้าทำการจองก่อนวันเดินทางภายใน 30 วัน ทางบริษัทขอสงวนสิทธิ์ในการเก็บค่าทัวร์เต็มจำนวน
- การชำระค่าทัวร์ส่วนที่เหลือทางบริษัทฯ จะเรียกเก็บก่อนเดินทางไม่น้อยกว่า 30 วัน ท่านควรจัดเตรียมค่าทัวร์ให้เรียบร้อยก่อนกำหนด เนื่องจากทางบริษัทต้องสำรองค่าใช้จ่ายในส่วนของค่าที่พักและตั๋วเครื่องบิน มิฉะนั้นจะถือว่าท่านยกเลิกการเดินทางโดยอัตโนมัติ
- หากไม่ชำระมัดจำตามที่กำหนด ขออนุญาตตัดที่นั่งให้ลูกค้าท่านอื่นที่รออยู่
- เมื่อท่านชำระเงินไม่ว่าจะทั้งหมดหรือบางส่วน ทางบริษัทฯถือว่าท่านได้ยอมรับเงื่อนไขและข้อตกลงต่างๆที่ได้ระบุไว้ทั้งหมดนี้แล้ว
- ส่งรายชื่อสำรองที่นั่ง ผู้เดินทางต้องส่งสำเนาหนังสือเดินทาง (Passport) [หากไม่ส่งสำเนาหนังสือเดินทาง (Passport) มาให้ ทางบริษัทฯขอสงวนสิทธิ์ไม่รับผิดชอบค่าเสียหายอันเกิดจากความผิดพลาดจากการสะกดชื่อ-นามสกุล และอื่นๆ เพื่อใช้ในการจองตั๋วเครื่องบินทั้งสิ้น
- หากท่านที่ต้องการออกตั๋วโดยสารภายในประเทศ (กรณีลูกค้าอยู่ต่างจังหวัด) ให้ท่านติดต่อเจ้าหน้าที่ก่อนออกบัตรโดยสารทุกครั้ง หากออกบัตรโดยสารโดยมิแจ้งเจ้าหน้าที่ ทางบริษัทขอสงวนสิทธิ์ไม่รับผิดชอบค่าใช้จ่ายที่เกิดขึ้น
- หากในคณะของท่านมีผู้ต้องการดูแลพิเศษ นั่งรถเข็น (Wheelchair), เด็ก, ผู้สูงอายุ, มีโรคประจำตัว หรือไม่สะดวกในการเดินทางท่องเที่ยวในระยะเวลาเกินกว่า 4 - 5 ชั่วโมงติดต่อกัน ท่านและครอบครัวต้องให้การดูแลสมาชิกภายในครอบครัวของท่านเอง เนื่องจากการเดินทางเป็นหมู่คณะ หัวหน้าทัวร์มีความจำเป็นต้องดูแลคณะทัวร์ทั้งหมด

เงื่อนไขยกเลิกการจอง :

ไม่สามารถยกเลิกการเดินทางได้ เนื่องจากเป็นราคาโปรโมชั่น

- หากมีการยกเลิกการเดินทางโดยไม่ใช่ความผิดของบริษัททัวร์ ทางบริษัทขอสงวนสิทธิ์ไม่รับผิดชอบ และไม่คืนค่าทัวร์ส่วนใดส่วนหนึ่งให้ท่านได้ไม่ว่ากรณีใดๆทั้งสิ้น เช่น สถานทูตปฏิเสธวีซ่า ด่านตรวจคนเข้าเมือง นโยบายห้ามเข้าออกประเทศฯลฯ
- กรณีต้องการเปลี่ยนแปลงผู้เดินทาง (เปลี่ยนชื่อ) จะต้องแจ้งให้ทางบริษัททราบล่วงหน้า อย่างน้อย 21 วัน ก่อนออกเดินทาง กรณีแจ้งหลังจากเจ้าหน้าที่ออกเอกสารเรียบร้อยแล้ว ไม่ว่าส่วนใดส่วนหนึ่ง ทางบริษัทขอสงวนสิทธิ์ในการเรียกเก็บค่าใช้จ่ายที่เกิดขึ้นจริงทั้งหมด ทั้งนี้ขึ้นอยู่กับช่วงพีเรียดวันที่เดินทาง และกระบวนการของแต่ละคณะ เป็นสำคัญด้วย กรุณาสอบถามกับเจ้าหน้าที่เป็นกรณีพิเศษ

หมายเหตุ

- **บริษัทฯ ขอสงวนสิทธิ์ยกเลิกการเดินทางก่อนล่วงหน้า 5 วัน ในกรณีที่ไม่สามารถทำกรุ๊ปได้อย่างน้อย 20 ท่าน ในกรณีนี้บริษัทฯ ยินดีคืนเงินให้ทั้งหมด หรือจัดหาคณะทัวร์อื่นให้ถ้าต้องการ**
- ในกรณีท่านเดินทางมาถึงสถานที่นัดพบช้ากว่าเวลานัดหมายเกินกว่า 1 ชั่วโมง ด้วยเหตุอันใดก็ตามแต่ ทางบริษัทฯจะถือว่าท่านสละสิทธิการเดินทาง และไม่ติดใจเรียกร้องขอเงินคืนใดๆ ทั้งสิ้น
- ตั๋วเครื่องบินเป็นตั๋วราคาพิเศษ หากท่านไม่เดินทางพร้อมคณะไม่ว่าจะด้วยเหตุผลใดๆก็ตาม ไม่สามารถนำมาเลื่อนวันเดินทางหรือคืนเงินได้
- บริษัทฯ ขอสงวนสิทธิ์ในการเปลี่ยนเที่ยวบิน โดยมิต้องแจ้งให้ทราบล่วงหน้าอันเนื่องจากสาเหตุต่างๆ
- รายการนี้เป็นเพียงข้อเสนอที่ต้องได้รับการยืนยันจากบริษัทฯ อีกครั้งหนึ่ง หลังจากได้สำรองโรงแรมที่พักในต่างประเทศเรียบร้อยแล้ว โดยโรงแรมจัดในระดับใกล้เคียงกัน ซึ่งอาจจะปรับเปลี่ยนตามที่ระบุในโปรแกรม
- การจัดการเรื่องห้องพัก เป็นสิทธิของโรงแรมในการจัดห้องให้กับกรุ๊ปที่เข้าพัก โดยมีห้องพักสำหรับผู้สูบบุหรี่ / ปลอดบุหรี่ได้ โดยอาจจะขอเปลี่ยนห้องได้ตามความประสงค์ของผู้ที่พัก ทั้งนี้ขึ้นอยู่กับความพร้อมให้บริการของโรงแรม และไม่สามารถรับประกันได้
- กรณีต้องการพักแบบ 3 ท่าน ต่อห้องหรือห้องแบบ 3 เตียง Triple โรงแรมมีห้อง Triple ไม่เพียงพอ ขอสงวนสิทธิในการจัดห้องให้เป็นแบบ แยก 2 ห้อง คือ 1 ห้องพักคู่ และ 1 ห้องพักเดี่ยว โดยไม่มีค่าใช้จ่ายเพิ่ม
- บริการน้ำดื่มท่านวันละ 1ขวด ต่อคนต่อวัน
- บริษัทฯ ขอสงวนสิทธิ์ที่จะเปลี่ยนแปลงรายละเอียดบางประการในทัวร์นี้ เมื่อเกิดเหตุจำเป็นสุดวิสัยจนไม่อาจแก้ไขได้ และจะไม่รับผิดชอบใดๆ ในกรณีที่สูญหาย สูญเสีย หรือได้รับบาดเจ็บที่นอกเหนือความรับผิดชอบของหัวหน้าทัวร์และอุบัติเหตุสุดวิสัยบางประการ เช่น การล่าช้าจากสายการบิน การปิดด่านเข้า-ออกเมือง การนัดหยุดงาน, ภัยธรรมชาติ, การจลาจลต่างๆ เป็นต้น
- หากท่านใช้บริการของทางบริษัทฯ ไม่ครบ อาทิ ไม่เที่ยวในบางรายการ ไม่ทานอาหารบางมื้อ เพราะค่าใช้จ่ายทุกอย่างทางบริษัทฯ ได้ชำระค่าใช้จ่ายให้ตัวแทนต่างประเทสแบบเหมาขาดก่อนออกเดินทางแล้ว
- หากเกิดทรัพย์สินสูญหายจากการโจรกรรมหรือเกิดอุบัติเหตุสูญหายที่เกิดจากความประมาณของตัวนักท่องเที่ยวเอง ทางบริษัทขอสงวนสิทธิความรับผิดชอบใดๆ ทั้งสิ้น
- หนังสือเดินทางจะต้องมีอายุเหลือใช้งานอย่างน้อย 6 เดือน บริษัทฯไม่รับผิดชอบหากอายุเหลือไม่ถึงและไม่สามารถเดินทางออกนอกประเทศได้
- กรณีผู้เดินทางไม่สามารถเข้า-ออกเมืองได้ เนื่องจากเอกสารปลอมหรือการห้ามของเจ้าหน้าที่ ไม่ว่าเหตุผลใดๆ ก็ตามทางบริษัทของสงวนสิทธิ์ในการ ไม่คืนค่าทัวร์ทั้งหมด

เมื่อท่านชำระเงินค่าทัวร์ให้กับทางบริษัทฯแล้วทางบริษัทฯ จะถือว่าท่านได้ยอมรับเงื่อนไขข้อตกลงทั้งหมดนี้แล้ว