รหัสทัวร์ GOH2000624

ทัวร์ตุรกี THE BEST OF TURKEY (บินภายใน 1 ขา)

9 วัน 6 คืน (TK)

อิสตันบูล - ชานัคคาเล - ม้าไม้จำลองแห่งทรอย - ไอวาลิค - คูซาดาสึ - เมืองโบราณเอเฟซุส - บ้านพระแม่มารี - ปามุคคาเล - ปราสาทปุยฝ้าย - เมืองโบราณเฮียราโพลิส - คอนยา - พิพิธภัณฑ์เมฟลานา - คาราวานซาไร - คัปปาโดเกีย - พิพิธภัณฑ์กลางแจ้ง - นครใต้ดิน - ชมระบำหน้าท้อง - สุเหร่าสีน้ำเงิน - ฮิปโปโดม - สุเหร่าเซนต์โซเฟีย - สไปซ์มาร์เก็ต - สวนดอกทิวลิป - พระราชวังโดลมาบาห์เช - ล่องเรือช่องแคบบอสฟอรัส - จัตุรัสทักษิม

เส้นทางการเดินทาง

วันที่ 1. กรุงเทพ

วันที่ 2. อิสตันบูล – ชานัคคาเล – ม้าไม้จำลองแห่งทรอย - ไอวาลิค

วันที่ 3. ชานัคคาเล – คูซาดาสึ – เมืองโบราณเอเฟซุส - บ้านพระแม่มารี - โรงงานเครื่องหนัง – ปามุคคาเล

วันที่ 4. ปามุคคาเล – ปราสาทปุยฝ้าย – เมืองโบราณเฮียราโพลิส – คอนยา – พิพิธภัณฑ์เมฟลานา – คาราวานซาไร

วันที่ 5. คัปปาโดเกีย – พิพิธภัณฑ์กลางแจ้ง – นครใต้ดิน – โรงงานทอพรม – ชมระบำหน้าท้อง

วันที่ 6. Optional บอลลูน – สนามบิน – อิสตันบูล

วันที่ 7. อิสตันบูล – สุเหร่าสีน้ำเงิน – ฮิปโปโดม – สุเหร่าเซนต์โซเฟีย - สไปซ์มาร์เก็ต

วันที่ 8. สวนดอกทิวลิป (Emirgan Park) – พระราชวังโดลมาบาห์เช – ล่องเรือช่องแคบบอสฟอรัส – จัตุรัสทักษิม – สนามบิน

วันที่ 9. กรุงเทพฯ

วันที่ 1 กรุงเทพฯ

20.30 น. คณะพร้อมกัน ณ สนามบินสุวรรณภูมิ อาคารผู้โดยสารระหว่างประเทศ **ประตู 10 เคาน์เตอร์ U ของสายการบินเตอร์กิช แอร์ไลน์** พบเจ้าหน้าที่คอยอำนวยความสะดวก

23.30 น. ออกเดินทางสู่เมืองอิสตันบูล **โดยเที่ยวบิน TK 69**

** คณะเดินทางตั้งแต่วันที่ 14 เมษายน 63 เป็นต้นไป ออกเดินทาง 23.00 น. และถึงอิสตันบูล เวลา 05.20 น. **

วันที่ 2 อิสตันบูล - ชานัคคาเล - ม้าไม้จำลองแห่งทรอย - ไอวาลิค

06.25 น. ถึง**สนามบินเมืองอิสตันบูล ประเทศตรุกี (Turkey)** (เวลาท้องถิ่นช้ากว่าประเทศไทย 4 ชั่วโมง) ผ่านขั้นตอนการตรวจคนเข้าเมือง จากนั้นนำท่านเดินทางสู่**เมืองชานัคคาเล (Canakkale)** ซึ่งเป็นศูนย์กลางการค้าตลอดจนชุมทางการเดินรถ และขนถ่ายสินค้าจากเอเชียสู่ยุโรป นับตั้งแต่สุลต่านอาห์เม็ดที่ 2 ได้สร้างป้อมปราการขึ้นที่นี่เมื่อปี 1452 เมืองชานัคคาเล่ในอดีตเป็นที่ตั้งของสมรภูมิรบกัลลิโปลี สมัยสงครามโลกครั้งที่ 1 เมื่อฝ่ายสัมพันธมิตรต้องการรุกคืบหน้า เข้าไปยังช่องแคบคาร์ดาแนลส์ เพื่อบีบให้ตุรกีถอนตัวออกถอนตัวออกจากสงครามโลก

กลางวัน รับประทานอาหารกลางวัน ณ ภัตตาคารอาหารพื้นเมือง

บ่าย นำท่านชม**และถ่ายรูปคู่กับม้าไม้จำลองแห่งทรอย (Hollywood of Troy)** ม้าไม้ที่มีชื่อเสียงโด่งดังมากที่สุดจากมหากาพย์ภาพยนตร์เรื่องทรอย (Troy) เป็นหนึ่งในอาวุธยุทโธปกรณ์อันชาญฉลาดในสมัยนั้นที่ชาวกรีกใช้อุบายส่งม้าไม้ให้เมืองทรอยเพื่อเป็นของกำนัล แต่ได้แอบบรรจุคนมาในม้าไม้เพื่อเข้ามาเปิดประตูเมืองทรอย ให้ทหารเข้าเมืองจนทำให้เมืองทรอยล่มสลาย ซึ่งเปรียบเสมือนสัญลักษณ์อันชาญฉลาดด้านกลการศึกของนักรบโบราณ

ค่ำ รับประทานอาหารค่ำ ณ ห้องอาหารของโรงแรม

ที่พัก **นำท่านเข้าสู่ที่พัก โรงแรม GRAND MILANO หรือเทียบเท่า**

วันที่ 3 ชานัคคาเล - คูซาดาสึ - โรงงานเครื่องหนัง - บ้านพระแม่มารี - ปามุคคาเล่

เช้า รับประทานอาหารเช้า ณ ห้องอาหารโรงแรม

นำท่านเดินทางสู่**เมืองคูซาดาสึ (Kusadasi)** เพื่อเยี่ยมชม**เมืองโบราณเอเฟซุส (City of Ephesus)** ที่ยิ่งใหญ่และงดงามจนกระทั่งจารึกว่า “มหานครแห่งแรกและยิ่งใหญ่ที่สุดในเอเซีย” เมืองโบราณที่สมบูรณ์และมั่งคั่งที่สุด ถนนทุกสายปูด้วยหินอ่อน **ชมห้องสมุดเซลซุส (The Library of Celsus)** ห้องสมุดแห่งนี้มีทางเข้า 3 ทาง โดยบริเวณประตูทางเข้ามีรูปแกะสลักเทพี 4 องค์ประดับอยู่ ได้แก่ เทพีแห่งปัญญา เทพีแห่งคุณธรรม เทพีแห่งความเฉลียวฉลาด และเทพีแห่งความรู้ รูปแกะสลักเทพีทั้ง 4 องค์นี้เป็นของจำลอง ส่วนของจริงนักโบราณคดีชาวออสเตรียได้นำกลับไปออสเตรีย และตั้งแสดงอยู่ที่พิพิธภัณฑ์กรุงเวียนนา แวะชมโรงละครเอเฟซุส ซึ่งจุคนได้ประมาณ 30,000 คน เป็นโรงละครกลางแจ้งที่ใหญ่เป็นอันดับสามของโรงละครโบราณในตุรกี มีลานแสดงตรงกลางแวดล้อมด้วยที่นั่งชมไล่ระดับขึ้นไป ปัจจุบันยังสามารถใช้งานได้ดีอยู่และมีการจัดการแสดงแสงสีเสียงบ้างเป็นครั้งคราว **ห้องอาบน้ำแบบโรมันโบราณ (Roman Bath)** ที่ยังคงเหลือร่องรอยของห้องอบไอน้ำให้เห็นอยู่จนถึงทุกวันนี้ หลังจากนั้นนำท่านเยี่ยมชมโรงงานหนังชั้นนำ Leather Fashion House โรงงานผลิตเสื้อหนังคุณภาพดี ให้ท่านมีเวลาเลือกซื้อ ผลิตภัณฑ์เสื้อหนัง ตามอัธยาศัย จากนั้นนำท่าน**เข้าชมบ้านของพระแม่มารี (House of Virgin Mary)** ซึ่งเชื่อกันว่า

เป็นที่สุดท้ายที่พระแม่มารีมาอาศัยและสิ้นพระชนม์ในบ้านหลังนี้ ถูกค้นพบอย่างปาฏิหาริย์โดยแม่ชีตาบอดชาวเยอรมันชื่อ **แอนนา แคเทอรีน เอมเมอริช** Anna Catherine Emmerich ค.ศ. 1774-1824

สู่**เมืองคูซาดาสึ (Kusadasi)** เข้าชม**เมืองโบราณเอเฟซุส (City of Ephesus)** ที่ยิ่งใหญ่และงดงามจนกระทั่งจารึกว่า "มหานครแห่งแรกและยิ่งใหญ่ที่สุดในเอเซีย" เมืองโบราณที่สมบูรณ์และมั่งคั่งที่สุด ถนนทุกสายปูด้วยหินอ่อน

กลางวัน รับประทานอาหารกลางวัน ณ ภัตตาคารอาหารพื้นเมือง

บ่าย นำท่าน**ชมห้องสมุดเซลซุส (The Library of Celsus)** ห้องสมุดแห่งนี้มีทางเข้า 3 ทาง โดยบริเวณประตูทางเข้ามีรูปแกะสลักเทพี 4 องค์ประดับอยู่ ได้แก่ เทพีแห่งปัญญา เทพีแห่งคุณธรรม เทพีแห่งความเฉลียวฉลาด และเทพีแห่งความรู้ รูปแกะสลักเทพีทั้ง 4 องค์นี้เป็นของจำลอง ส่วนของจริงนักโบราณคดีชาวออสเตรียได้นำกลับไปออสเตรียและตั้งแสดงอยู่ที่พิพิธภัณฑ์กรุงเวียนนา แวะชมโรงละครเอเฟซุส ซึ่งจุคนได้ประมาณ 30,000 คน เป็นโรงละครกลางแจ้งที่ใหญ่เป็นอันดับสามของโรงละครโบราณในตุรกี มีลานแสดงตรงกลางแวดล้อมด้วยที่นั่งชมไล่ระดับขึ้นไป ปัจจุบันยังสามารถใช้งานได้ดีอยู่และมีการจัดการแสดงแสงสีเสียงบ้างเป็นครั้งคราว **ห้องอาบน้ำ**

แบบโรมันโบราณ (Roman Bath) ที่ยังคงเหลือร่องรอยของห้องอบไอน้ำให้เห็นอยู่จนถึงทุกวันนี้ **นำท่านเข้าชมบ้านของพระแม่มารี (House of Virgin Mary)** ซึ่งเชื่อกันว่าเป็นที่สุดท้ายที่พระแม่มารีมาอาศัยและสิ้นพระชนม์ในบ้านหลังนี้ ถูกค้นพบอย่างปาฏิหาริย์โดยแม่ชีตาบอดชาวเยอรมันชื่อ แอนนา แคเทอรีน เอมเมอริช Anna Catherine Emmerich ค.ศ. 1774-1824 หลังจากนั้น นำท่านเยี่ยมชมโรงงานหนังชั้นนำ Leather Fashion House ให้ท่านได้อิสระเลือกซื้อ เสื้อหนังคุณภาพดีพร้อมแบบดีไซน์ที่ทันสมัย

ค่ำ รับประทานอาหารค่ำ ณ ห้องอาหารของโรงแรม

ที่พัก **นำท่านเข้าสู่ที่พัก โรงแรม TRIPOLIS หรือเทียบเท่า**

วันที่ 4 ปามุคคาเล - ปราสาทปุยฝ้าย - เมืองโบราณเฮียราโพลิส - คอนยา - พิพิธภัณฑ์เมฟลานา - คาราวานซาไร

เช้า รับประทานอาหารเช้า ณ ห้องอาหารโรงแรม

นำท่านเดินทางสู่**เมืองปามุคคาเล (Pamukkale)** เข้าชม**ปราสาทปุยฝ้าย (Cotton Castle)** ซึ่งเกิดจากน้ำแร่ร้อนที่มีแร่ธาตุแคลเซี่ยมคาร์บอเนต มาตกตะกอนเกิดเป็นลักษณะหน้าผา ซ้อนกันเป็นชั้นน้ำตก มีสีขาวคล้ายกับสร้างมาจากปุยฝ้าย ซึ่งน้ำแร่ที่ไหลลงมาแต่ละชั้นจะแข็งเป็นหินปูน ย้อยเป็นรูปร่างต่างๆอย่างสวยงามและน่าอัศจรรย์ น้ำแร่นี้มีอุณหภูมิตั้งแต่ประมาณ 35 - 100 องศาเซลเซียส ประชาชนจึงนิยมไปอาบหรือนำมาดื่ม เพราะเชื่อว่ามีคุณสมบัติในการรักษาโรคหัวใจ โรคไขข้ออักเสบ ความดันโลหิตสูง โรคทางเดินปัสสาวะ และโรคไต ในอดีตกาลชาวโรมันเชื่อว่าน้ำพุร้อนสามารถรักษาโรคได้ จึงได้สร้างเมืองเฮียราโพลิสล้อมรอบ ปัจจุบันเมืองปามุคคาเลและเมืองเฮียราโพลิส ได้รับการยกย่องจากองค์การยูเนสโกให้เป็นมรดกโลกทางธรรมชาติและวัฒนธรรมในปี ค.ศ. 1988 สำคัญอื่นๆ นำท่าน**ชมเข้าเมืองโบราณเฮียราโพลิส (Hierapolis)** ในอดีตเป็นสถานที่บำบัดโรค ก่อตั้งโดยกษัตริย์ยูเมเนสที่ 1แห่งแพร์กามุม ในปี 190 ก่อนคริสตกาล สถานที่แห่งนี้มีแผ่นดินไหวเกิดขึ้นหลายครั้งหลังปี ค.ศ. 1334 จึงไม่มีคนอาศัยอยู่อีก ศูนย์กลางของเฮียราโพลิสเป็นบ่อน้ำที่ศักดิ์สิทธิ์ ซึ่งปัจจุบันตั้งอยู่ในปามุคคาเล สถานที่สำคัญอื่นๆ ได้แก่ พิพิธภัณฑ์ปามุคคาเล โรงอาบน้ำ

โรมัน โบสถ์สมัยไบแซนไทน์

กลางวัน รับประทานอาหารกลางวัน ณ ภัตตาคารอาหารพื้นเมือง

บ่าย นำท่านออกเดินทางสู่**เมืองคอนยา (Konya)** ซึ่งเคยเป็นเมืองหลวงของอาณาจักรเซลจูคในช่วงปี ค.ศ. 1071-1308 รวมทั้งยังเป็นศูนย์กลางที่สำคัญของภูมิภาคแถบนี้อีกด้วย ระหว่างทางให้ท่านได้ชมทัศนียภาพสองข้างทางสบายๆที่งดงามตามธรรมชาติตลอดสองฝั่งทางของประเทศตุรกี จากนั้นนำท่านเข้าชม**พิพิธภัณฑ์เมฟลานา (Mevlana Museum)** หรือสำนักลมวน เริ่มก่อตั้งขึ้นในปี ค.ศ. 1231 โดยเมฟลานา เจลาเลคดิน รูบี ซึ่งเชื่อกันว่า ชายคนนี้เป็นผู้วิเศษของศาสนาอิสลาม หรือเรียกได้ว่าเป็นผู้ชักชวนคนที่นับถือศาสนาคริสต์ให้เปลี่ยนมานับถือศาสนาอิสลาม โดยมีพื้นฐานอยู่บนความสัมพันธ์ที่ดีระหว่างกัน นำท่านแวะถ่ายรูป**กองคาราวานซาไร (Caravansarai)** จุดพักขบวนสินค้าโบราณในสมัยจักรวรรดอิอตโตมันในอดีต

ค่ำ รับประทานอาหารค่ำ ณ ห้องอาหารของโรงแรม

ที่พัก **นำท่านเดินทางเข้าสู่ที่พัก โรงแรม OZKAYMAK PARK หรือเทียบเท่า**

วันที่ 5 คัปปาโดเกีย - นครใต้ดิน - ชมระบำหน้าท้อง

เช้า รับประทานอาหารเช้า ณ ห้องอาหารโรงแรม

นำท่านเดินทางสู่**เมืองคัปปาโดเกีย (Cappadocia)** ชื่นชมดินแดนที่มีภูมิประเทศอันน่าอัศจรรย์ซึ่งเกิดจากลาวาภูเขาไฟที่ไหลออกมาปกคลุมพื้นที่เป็นบริเวณกว้าง แล้วทับถมเป็นเวลาหลายล้านปี เมื่อวันเวลาผ่านไป พายุ ลม ฝน และหิมะได้เป็นกัดเซาะแผ่นดิน มาเรื่อยๆ ก่อให้เกิดการแปรสภาพเป็นหุบเขาร่องลึก เนินเขา กรวยหินและเสารูปทรงต่างๆ เกิดเป็นภูมิประเทศที่งดงาม แปลกตาและน่าอัศจรรย์ ดั่งสวรรค์บนดิน จนได้ชื่อว่า **"ดินแดนแห่งปล่องนางฟ้า"** และได้รับการแต่งตั้งจากองค์การยูเนสโกให้เป็นเมืองมรดกโลกทางธรรมชาติและวัฒนธรรมแห่งแรกของตุรกี

กลางวัน รับประทานอาหารกลางวัน ณ ภัตตาคารอาหารพื้นเมือง

บ่าย นำท่านเข้าชม**นครใต้ดิน (Underground City Derinkuyu or Kaymakli)** ซึ่งเป็นที่หลบซ่อนจากการรุกรานของข้าศึกพร้อมทั้งยังมีระบบระบายอากาศและสภาพวิถีชีวิตความเป็นอยู่ใต้ดินพร้อมสรรพ

ค่ำ รับประทานอาหารค่ำ ณ ห้องอาหารของโรงแรม

ชมระบำหน้าท้อง (Belly dance) และการแสดงพื้นเมืองต่างๆ ของตุรกีอันลือชื่อที่น่าตื่นตาตื่นใจ

ที่พัก **นำท่านเดินทางเข้าสู่ที่พัก โรงแรม MUSTAFA หรือเทียบเท่า**

วันที่ 6 Optional บอลลูน - พิพิธภัณฑ์กลางแจ้ง - สนามบิน - อิสตันบูล

เช้า รับประทานอาหารเช้า ณ ห้องอาหารโรงแรม

*สำหรับท่านใดที่สนใจขึ้นบอลลูนชมความงามของเมืองคัปปาโดเกีย จะต้องออกจากโรงแรม 05.00 น.ชมความงดงามของเมืองคัปปาโดเกียในอีกมุมหนึ่งที่หาชมได้ยากใช้เวลาอยู่บอลลูนประมาณ 1 ชั่วโมง (ค่าขึ้นบอลลูนไม่ได้รวมอยู่ในค่าทัวร์ราคาโดยประมาณ 200-230USD ต่อ 1 ท่านรบกวนติดต่อสอบถามแจ้งความจำนงกับหัวหน้าทัวร์โดยตรงทางบริษัทเป็นเพียงตัวกลางในการให้ข้อมูลและคำแนะนำเท่านั้น) *

นำคณะออกเดินทางสู่**เมืองเกอเรเม่ (Goreme)** นำท่านเข้าเยี่ยมชม**พิพิธภัณฑ์กลางแจ้ง (Goreme Open-Air Museum)** ซึ่งเป็นศูนย์กลางของศาสนาคริสต์ในช่วง ค.ศ. 9 ซึ่งเป็นความคิดของชาวคริสต์ที่ต้องการเผยแพร่ศาสนาโดยการขุดถ้ำเป็นจำนวนมากเพื่อสร้างโบสถ์ และยังเป็นการป้องกันการรุกรานจากชนเผ่าลัทธิอื่นที่ไม่เห็นด้วยกับศาสนาคริสต์

กลางวัน รับประทานอาหารกลางวัน ณ ภัตตาคารอาหารพื้นเมือง

บ่าย จากนั้นนำท่านเข้าชม**โรงงานทอพรม (Carpet Factory)** และ**โรงงานเซรามิค (Pottery at Avanos Village)** คุณภาพดีของประเทศตุรกี เดินทาสู่**โรงงานเครื่องประดับ (Jewelly Factory)** เพื่อให้ท่านได้ชมการสาธิตกรรมวิธีการผลิตสินค้าพื้นเมืองที่มีคุณภาพและชื่อเสียงโด่งดังไปทั่วโลก อิสระให้ท่านได้เลือกซื้อสินค้าได้ตามอัธยาศัย

17.00 น. นำทางเดินทางสู่**สนามบินเคย์เซอรี่ โดยสายการบินเตอร์กิช แอร์ไลน์**

20.40 น. ออกเดินทางสู่เมืองอิสตันบูล **โดยเที่ยวบิน TK2015**

** คณะเดินทางตั้งแต่วันที่ 14 เมษายน 63 ออกเดินทางด้วยเที่ยวบินที่ TK2021 เวลา 20.00 น. และถึงอิสตันบูล เวลา 21.35 น. **

22.25 น. เดินทางถึง**สนามบินเมืองอิสตันบูล**

ที่พัก **นำท่านเดินทางเข้าสู่ที่พัก โรงแรม GOLDEN WAY หรือเทียบเท่า**

วันที่ 7 อิสตันบูล - สุเหร่าสีน้ำเงิน - ฮิปโปโดม - สุเหร่าเซนต์โซเฟีย - สไปซ์มาร์เก็ต

เช้า รับประทานอาหารเช้า ณ ห้องอาหารโรงแรม

นำท่านเดินทางสู่**เมืองอิสตันบูล (Istanbul)** เมืองสำคัญอันดับ 1 ของประเทศ เดิมชื่อคอนสแตนติโนเปิล เป็นเมืองที่มีประชากรมากที่สุดในประเทศตุรกี เดินทางสู่**จัตุรัสสุลต่านอาห์เหม็ด (Sultan Ahmed Complex)** มีชื่อเรียกโบราณคือ **ฮิปโปโดม (Hippodrome)** ตั้งอยู่หน้าสุเหร่าสีน้ำเงิน เดิมเป็นลานแข่งรถม้าและศูนย์กลางเมืองในยุคไบแซนไทน์ **นำท่านเข้าชมสุเหร่าสีน้ำเงิน (Blue Mosque)** สถานที่ศักดิ์สิทธิ์ทางศาสนา ที่มีความสวยงามแห่งหนึ่ง ชื่อนี้ได้มาจากกระเบื้องเคลือบสีน้ำเงินที่ใช้ปูตลอดแนวฝาผนังด้านใน และถูกสร้างขึ้นบนพื้นที่ซึ่งเคยเป็นวังของจักรพรรดิไบเซนไทน์ โดยสุลต่านอาห์เหม็ตที่ 1 ค.ศ. 1609 ใช้เวลาสร้างทั้งหมด 7 ปี

กลางวัน รับประทานอาหารกลางวัน ณ ภัตตาคารอาหารพื้นเมือง

บ่าย นำท่านเข้าชม**สุเหร่าเซนต์โซเฟีย (Mosque of Hagia Sophia)** หรือชื่อในปัจจุบัน **พิพิธภัณฑ์ฮาเยียโซเฟีย (Ayasofya Museum)** เดิมเคยเป็นโบสถ์ของคริสต์ศาสนานิกายออโธดอกซ์ ต่อมาถูกเปลี่ยนเป็นสุเหร่า ปัจจุบันเป็นพิพิธภัณฑ์ ถือเป็นสิ่งก่อสร้างที่ยิ่งใหญ่ที่สุดแห่งหนึ่ง และ ถือเป็น 1 ใน 7 สิ่งมหัศจรรย์ของโลกยุคกลาง จุดเด่นอยู่ที่ยอดโดมขนาดมหึมากลางวิหาร และนับเป็นตัวอย่างที่ดีที่สุดของสถาปัตยกรรมไบแซนไทน์ นำท่านแวะ**ตลาดสไปซ์ มาร์เก็ต (Spice Market)** หรือตลาดเครื่องเทศ ท่าน

สามารถเลือกซื้อของฝากได้ในราคาย่อมเยา ไม่ว่าจะเป็นเครื่องประดับ ชาหรือกาแฟ รวมถึงผลไม้อบแห้งอันขึ้นชื่อของตุรกี อย่าง แอปริคอท หรือจะเป็นถั่วพิทาชิโอ ซึ่งมีให้เลือกซื้อมากมาย

ค่ำ รับประทานอาหารค่ำ ณ ภัตตาคารอาหารพื้นเมือง

ที่พัก **นำท่านเดินทางเข้าสู่ที่พัก โรงแรม GOLDEN WAY หรือเทียบเท่า**

วันที่ 8 สวนดอกทิวลิป (Emirgan Park) - พระราชวังโดลมาบาห์เช - ล่องเรือช่องแคบบอสฟอรัส - Taksim Square - สนามบิน

เช้า รับประทานอาหารเช้า ณ ห้องอาหารโรงแรม

นำท่านเดินชม**สวนดอกทิวลิป (Emirgan Park)** ในเทศกาลดอกทิวลิป สวนแห่งนี้จะมีการจัดแสดงดอกทิวลิปสีสันต่างๆมากมาย ดอกทิวลิปนี้จะบานเต็มที่ในช่วงเดือนเมษายน ของทุกปีเท่านั้น ทำให้เมืองอิสตันบูลมีความงดงามมากในช่วงนี้ จะมีสีสันสลับกันตามสายพันธ์ต่างๆ ของดอกทิวลิป ท่านสามารถถ่ายรูปเก็บเป็นที่ระลึกได้เต็มที่ในช่วงนี้ จากนั้นนำท่านเข้าชม**พระราชวังโดลมาบาเช (Dolmabahce)** สร้างโดยสุลต่านอับดุลเมจิต ในปี ค.ศ. 1843-1856 ยุคปลายอาณาจักรออตโตมัน เป็นพระราชวังสุดหรูหราอลังการที่ทุ่มสร้างคิดเป็นเงินในปัจจุบันถึงประมาณพันล้านเหรียญสหรัฐ ซึ่งใช้เวลาก่อสร้างถึง 12 ปี ผสมผสานศิลปะแบบพระราชวังยุโรปกับแบบอาหรับอย่างสวยงาม

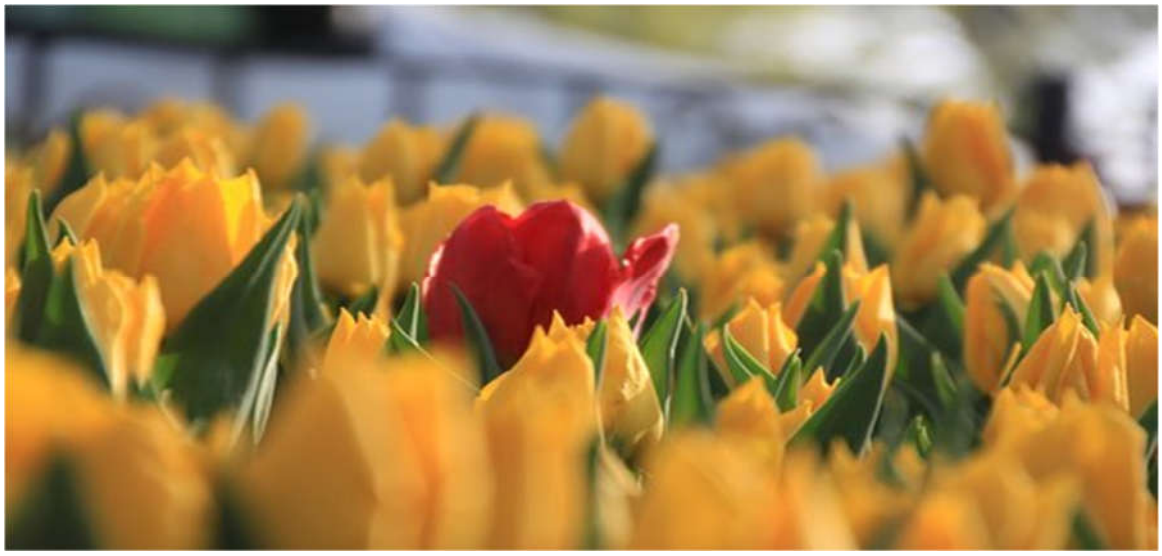

กลางวัน รับประทานอาหารกลางวัน ณ ภัตตาคารอาหารพื้นเมือง

บ่าย นำท่าน**ล่องเรือชมช่องแคบบอสฟอรัส** ซึ่งเป็นช่องแคบที่เชื่อมทะเลดำ (The Black Sea) เข้ากับทะเลมาร์มาร่า (Sea of Marmara) ความยาวทั้งสิ้น ประมาณ 32 กิโลเมตร ความกว้างตั้งแต่ 500 เมตร จนถึง 3 กิโลเมตร ถือว่าสุดขอบของทวีปยุโรปและสุดขอบของทวีปเอเชียมาพบกันที่นี่ นอกจากความ สวยงามแล้ว ช่องแคบบอสฟอรัสยังเป็นจุดยุทธศาสตร์ที่สำคัญยิ่งในการป้องกันประเทศตุรกีอีกด้วย ขณะล่องเรือท่านจะได้เพลิดเพลินกับทิวทัศน์ข้างทางไม่ว่าจะเป็นพระราชวังโดลมาบาชเช่หรือบ้านเรือนสไตล์ยุโรปของบรรดาเศรษฐี ซึ่งล้วนแล้วแต่สวยงามตระการตาทั้งสิ้น หลังจากนั้นนำท่านเดินชม Taksim Square ถนนใจกลางเมืองอิสตันบูลที่ได้ครึกครื้นไปด้วยร้านรวงต่างๆมากมาย

17.00 น. นำท่านเดินทางสู่สนามบินนานาชาติอิสตันบูล เพื่อให้ท่านมีเวลาในการทำ**คืนภาษี** (Tax Refund) และ มีเวลาในการเลือกซื้อสินค้าในร้านค้าปลอดภาษีภายในสนามบิน

20.55 น. ออกเดินทางสู่กรุงเทพฯ **โดยสายการบินเตอร์กิช แอร์ไลน์ เที่ยวบินที่** TK 64

** คณะเดินทางตั้งแต่วันที่ 22 มีนาคม 2563 ออกเดินทาง เวลา 20.15 น. และถึงกรุงเทพฯ 09.50 น. **

วันที่ 9 กรุงเทพฯ

10.15 น. ถึงสนามบินสุวรรณภูมิโดยสวัสดิภาพ

****

ราคาแนะนำเพียง THE BEST OF TURKEY ตุรกี 9 DAYS 6 NIGHTS โดยสายการบินเตอร์กิช แอร์ไลน์ (TK)					
กำหนดการเดินทาง	ผู้ใหญ่พัก 2-3 ท่าน ท่านละ	เด็กอายุไม่เกิน 12 ปี (เสริมเตียง) ท่านละ	เด็กอายุไม่เกิน 12 ปี (ไม่เสริมเตียง) ท่านละ	ไม่รวมตั๋ว ท่านละ	พักเดี่ยว เพิ่ม ท่านละ
13 - 21 ก.พ. 63	36,900.-	36,900.-	36,900.-	13,605.-	4,900.-
08 - 16 มี.ค. 63	36,900.-	36,900.-	36,900.-	13,605.-	4,900.-
22 - 30 มี.ค. 63	36,900.-	36,900.-	36,900.-	13,605.-	4,900.-
14 - 22 เม.ย. 63	39,900.-	39,900.-	39,900.-	16,365.-	5,900.-
27 เม.ย.-05 พ.ค. 63	39,900.-	39,900.-	39,900.-	16,365.-	5,900.-
09 - 17 พ.ค. 63	36,900.-	36,900.-	36,900.-	13,365.-	5,900.-
08 - 16 มิ.ย. 63	36,900.-	36,900.-	36,900.-	13,365.-	5,900.-
15 - 23 มิ.ย. 63	36,900.-	36,900.-	36,900.-	13,365.-	5,900.-
หนังสือเดินทางสัญชาติไทย ไม่ต้องทำวีซ่าตุรกี **โปรแกรมอาจจะมีการปรับเปลี่ยนตามความเหมาะสมของสภาพอากาศและฤดูกาล**					

เงื่อนไขการให้บริการ

1. ชำระเงินมัดจำท่านละ 20,000 บาท โดยโอนเข้าบัญชี ที่นั่งจะยืนยันเมื่อได้รับเงินมัดจำแล้วเท่านั้น
2. ส่งสำเนาหน้าพาสปอร์ตของผู้ที่เดินทาง ที่มีอายุการใช้งานไม่น้อยกว่า 6 เดือน หากไม่ส่งสำเนาหน้าพาสปอร์ตทางบริษัทขออนุญาตยกเลิกการจองทัวร์โดยอัตโนมัติ
3. หากท่านที่ต้องการออกตั๋วโดยสารภายในประเทศ (กรณีลูกค้าอยู่ต่างจังหวัด) ให้ท่านติดต่อเจ้าหน้าที่ ก่อนออกบัตรโดยสารทุกครั้ง หากออกบัตรโดยสารโดยมิแจ้งเจ้าหน้าที่ ทางบริษัทขอสงวนสิทธิ์ไม่ รับผิดชอบ ค่าใช้จ่ายที่เกิดขึ้น
4. หากในคณะของท่านมีผู้ต้องการดูแลพิเศษ นั่งรถเข็น (Wheelchair), เด็ก, ผู้สูงอายุ, มีโรคประจำตัว หรือไม่สะดวกในการเดินทางท่องเที่ยวในระยะเวลาเกินกว่า 4-5 ชั่วโมงติดต่อกัน ท่านและครอบครัวต้องให้การดูแลสมาชิกภายในครอบครัวของท่านเอง เนื่องจากการเดินทางเป็นหมู่คณะ หัวหน้าทัวร์มีความจำเป็นต้องดูแลคณะทัวร์ทั้งหมด

อัตราค่าบริการนี้รวม

1 ค่าตั๋วเครื่องบิน ชั้นประหยัด (Economy Class) ที่ระบุวันเดินทางไปกลับพร้อมคณะ (ในกรณีมีความประสงค์อยู่ต่อ จะต้องไม่เกินจำนวนวัน และอยู่ภายใต้เงื่อนไขของสายการบิน)
2. ค่าภาษีสนามบินทุกแห่งตามรายการ
3. ค่ารถโค้ชปรับอากาศนำเที่ยวตามรายการ
4. ค่าห้องพักในโรงแรมตามที่ระบุในรายการหรือเทียบเท่า (4 ดาว - 5 ดาว)
5. ค่าอาหารตามที่ระบุในรายการ
6. ค่าเข้าชมสถานที่ท่องเที่ยวตามรายการ
7. ค่าประกันภัยการเดินทางรายบุคคล (หากต้องการเงื่อนไขกรมธรรม์สอบถามได้จากเจ้าหน้าที่)

   ค่าประกันอุบัติเหตุคุ้มครองในระหว่างการเดินทางวงเงินไม่เกินท่านละ 1,000,000 บาท ค่ารักษาพยาบาลในกรณีเกิดอุบัติเหตุวงเงินไม่เกินท่านละ 500,000 บาท (ตามเงื่อนไขกรมธรรม์)

ลูกค้าท่านใดสนใจ ซื้อประกันการเดินทางสำหรับครอบคลุมเรื่องสุขภาพสามารถสอบถามข้อมูล เพิ่มเติมกับทางบริษัทได้

เบี้ยประกันเริ่มต้น 341 บาท [ระยะเวลา 4-6 วัน]

เบี้ยประกันเริ่มต้น 395 บาท [ระยะเวลา 7-10 วัน]

**ความครอบคลุมผู้เอาประกันที่มีอายุตั้งแต่แรกเกิด ถึง 85 ปี **

[รักษาพยาบาล 2 ล้าน, เสียชีวิตหรือเสียอวัยวะจากอุบัติเหตุ 1.5 ล้านบาท]

8. ค่ามัคคุเทศก์ของบริษัทดูแลตลอดการเดินทาง (ไม่รวมทิปมัคคุเทศก์)
9. ค่าภาษีมูลค่าเพิ่ม 7%

อัตราค่าบริการนี้ไม่รวม

1. ค่าธรรมเนียมการจัดทำหนังสือเดินทาง
2. ค่าใช้จ่ายส่วนตัว อาทิเช่น ค่าเครื่องดื่มที่สั่งพิเศษ, ค่าโทรศัพท์, ค่าซักรีด, ค่าธรรมเนียมหนังสือเดินทาง, ค่าน้ำหนักเกินจากทางสายการบินกำหนดเกินกว่า 20 กก.และมากกว่า 2 ชิ้น, ค่ารักษาพยาบาล กรณีเกิดการเจ็บป่วยจากโรคประจำตัว, ค่ากระเป๋าเดินทางหรือของมีค่าที่สูญหายในระหว่างการเดินทาง เป็นต้น
3. ค่าธรรมเนียมน้ำมันและภาษีสนามบิน ในกรณีที่สายการบินมีการปรับขึ้นราคา
4. ค่าบริการยกกระเป๋าในโรงแรม ซึ่งท่านจะต้องดูแลกระเป๋าและทรัพย์สินด้วยตัวท่านเอง
5. ค่าทิปพนักงานขับรถ และไกด์ท้องถิ่น (40 ดอลลาร์สหรัฐ)
6. ค่าทิปมัคคุเทศก์จากเมืองไทย (27 ดอลลาร์สหรัฐ)

เงื่อนไขการชำระค่าทัวร์ส่วนที่เหลือ

ทางบริษัทขอเก็บค่าทัวร์ส่วนที่เหลือ 20 วันก่อนการเดินทาง

ข้อมูลเพิ่มเติมเรื่องตั๋วเครื่องบินและที่นั่งบนเครื่องบิน

1. ทางบริษัทได้สำรองที่นั่งพร้อมชำระเงินมัดจำค่าตั๋วเครื่องบินแล้ว หากท่านยกเลิกทัวร์ ไม่ว่าจะด้วยสาเหตุใด ทางบริษัทขอสงวนสิทธิ์การเรียกเก็บค่ามัดจำตั๋วเครื่องบิน ซึ่งมีค่าใช้จ่ายประมาณ 1,000 - 5,000 บาท แล้วแต่สายการบินและช่วงเวลาเดินทาง
2. หากตั๋วเครื่องบินทำการออกแล้ว แต่ท่านไม่สารถออกเดินทางได้ ทางบริษัทขอสงวนสิทธิ์เรียกเก็บค่าใช้จ่ายตามที่เกิดขึ้นจริง และรอ Refund จากทางสายการบิน ใช้เวลาประมาณ 3- 6 เดือนเป็นอย่างน้อย
3. นั่งที่ Long Leg โดยปกติอยู่บริเวณทางออกประตูฉุกเฉิน และผู้ที่จะนั่งต้องมีคุณสมบัติตรงตามที่สายการบินกำหนด เช่น ต้องเป็นผู้ที่มีร่างกายแข็งแรง และช่วยเหลือผู้อื่นได้อย่างรวดเร็วในกรณีที่เครื่องบินมีปัญหา เช่น สามารถเปิดประตูฉุกเฉินได้ (น้ำหนักประมาณ 20 กิโลกรัม) ไม่ใช่ผู้ที่มีปัญหาทางด้านสุขภาพและร่างกาย และอำนาจในการให้ที่นั่ง Long leg ขึ้นอยู่กับทางเจ้าหน้าที่เช็คอินสายการบิน ตอนเวลาที่เช็คอินเท่านั้น

กรณียกเลิกการเดินทาง

1. แจ้งยกเลิก 45 วัน ขึ้นไปก่อนการเดินทางคืนค่าใช้จ่ายทั้งหมด
2. แจ้งยกเลิกภายใน 30-44 วันก่อนเดินทางเก็บค่าใช้จ่าย ท่านละ 10,000 บาท
3. แจ้งยกเลิกภายใน 16-29 วันก่อนเดินทางเก็บค่าใช้จ่าย ท่านละ 20,000 บาท
4. แจ้งยกเลิกน้อยกว่า 15 วันก่อนเดินทาง ทางบริษัทฯขอสงวนสิทธิ์ เก็บค่าใช้จ่ายทั้งหมด
5. บริษัทขอสงวนสิทธิ์ในการเก็บค่าใช้จ่ายทั้งหมดกรณีท่านยกเลิกการเดินทางและมีผลทำให้คณะเดินทางไม่ครบตามจำนวนที่ บริษัทฯกำหนดไว้ (30ท่านขึ้นไป) เนื่องจากเกิดความเสียหายต่อทางบริษัทและผู้เดินทางอื่นที่เดินทางในคณะเดียวกันบริษัทต้องนำไปชำระค่าเสียหายต่างๆที่เกิดจากการยกเลิกของท่าน
6. กรณีเจ็บป่วย จนไม่สามารถเดินทางได้ ซึ่งจะต้องมีใบรับรองแพทย์จากโรงพยาบาลรับรอง บริษัทฯจะทำการเลื่อนการเดินทางของท่าน ไปยังคณะต่อไปแต่ทั้งนี้ท่านจะต้องเสียค่าใช้จ่ายที่ไม่สามารถเรียกคืนได้คือ ค่าธรรมเนียมในการมัดจำตั๋ว เ
7. กรณีผู้เดินทางไม่สามารถเข้า-ออกเมืองได้ เนื่องจากปลอมแปลงหรือการห้ามของเจ้าหน้าที่ ไม่ว่าเหตุผลใดๆตามทางบริษัทของสงวนสิทธิ์ในการ ไม่คืนค่าทัวร์ทั้งหมด

ข้อมูลเพิ่มเติมเรื่องโรงแรมที่พัก

1. เนื่องจากการวางแปลนห้องพักของแต่ละโรงแรมแตกต่างกัน จึงอาจทำให้ห้องพักแบบห้องเดี่ยว (Single) ,ห้องคู่ (Twin/Double) และห้องพักแบบ 3 ท่าน/3 เตียง (Triple Room) ห้องพักต่างประเภทอาจจะไม่ติดกันและบางโรงแรม อาจจะไม่มีห้องพักแบบ 3 ท่าน แต่อาจจะได้เป็น 1 เตียงใหญ่กับ 1 เตียงพับเสริม