รหัสทัวร์ SST1903678

ทัวร์ตุรกี AMAZING TURKEY ANATOLIA 9 วัน 6 คืน (TK)

สัมผัสดินแดนแห่งอารยะธรรมอนาโตเลีย ตุรกีตะวันออก

เจาะลึกประวัติศาสตร์ โบราณสถานและวัฒนธรรมอันเก่าแก่มากกว่า 3,500ปี

ชมงามของภูมิศาตร์ตุรกีตะวันออกที่แตกต่างหลากหลาย

บินตรงพร้อมบินภาย 2 เที่ยวบิน

กาซิแอนเทป-ซานลิอุรฟา-เนมรุต-มาร์ดิน

-ดิยาบาเคอร์-วาน-โดกุเบยาซิต-คาร์ส์

ราคา 49,995.-

เดินทาง มี.ค-พ.ย 2563

DAY1 ท่าอากาศยานนานาชาติสุวรรณภูมิ

** พักที่ HOLIDAY INN GAZIANTEP HOTEL **

19.00 น. เดินทางถึงเมืองกาซิแอนเทป ประเทศตุรกี

DAY2 Gaziantep - Sanliurfa

พิพิธภัณฑ์ชุกมา โมเสก

บ้านแบบรวงผึ้ง

ถ้ำอับราฮัม

**พักที่ HARRAN HOTEL **

DAY3 Harrn - Nemrut

สะพานเซเวอรัน

ชมพระอาทิตย์ตกดิน

** พักที่ EUPHRAT HOTEL NEMRUT **

DAY4 Nemrut - Diyarbakir - Mardin

ชมพระอาทิตย์ขึ้น

สะพานสิบโค้ง

เมืองมาร์ดิน

**ที่พัก KAYA NINOVA MARDIN HOTEL **

DAY5 Dara - Hasankeyf

เมืองดารา

เมืองฮาซานคีฟ

Nemrut Crater Lake

** ที่พัก THE CRATER HOTEL **

DAY6 Van

เมืองวาน

** ที่พัก RONESANS LIFE VAN **

DAY7 Dogubayazit - Kars

พระราชวังอิชฮาก พาชาร์

เมืองเอนิชม

** พักที่ WINTER CITY HOTEL **

DAY8 Kars - Istanbul

15.30 น. เหินฟ้ากลับสู่อิสตันบูล โดยสายการบิน TURKISH AIRLINES เที่ยวบิน TK 2715

DAY9 กรุงเทพฯ ประเทศไทย

09.50 น. เดินทางถึงกรุงเทพฯ โดยสวัสดิภาพ พร้อมความประทับใจ

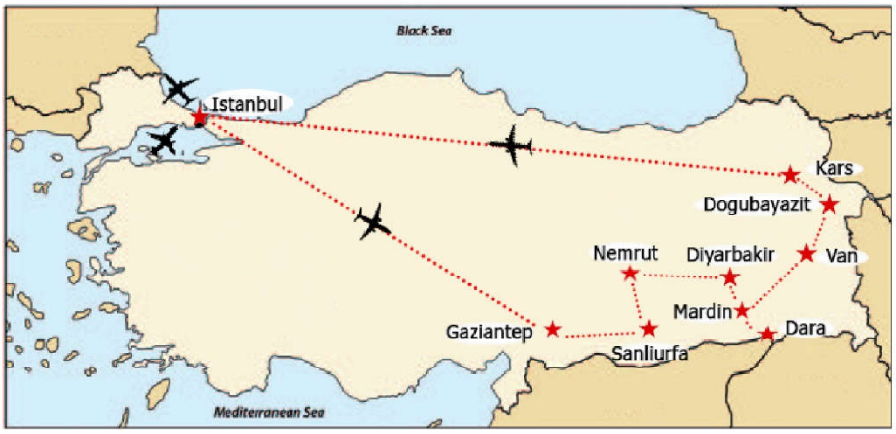

ทัวร์ตุรกีตะวันออกอนาโตเลีย 9D7N (TK)

กาซิแอนเทป-ซานลิอุรฟา-ฮาร์ราน-เนมรุต-ดิยาบาเคอร์-มาร์ดิน-ดารา-วาน-โตกุเบยาซิต-คาร์ส

โดยสายการบิน Turkish Airlines

ราคาเริ่มต้น 49,995 .-

(บินตรง + บินภายใน 2 เที่ยวบิน + ที่พัก 4-5ดาว)

วันแรก กรุงเทพ - อิสตันบูล - เมืองกาซิแอนเทป

07.00 น พร้อมกัน ณ เคาน์เตอร์เช็คอินสายการบินเตอร์กิช อาคารผู้โดยสารขาออกระหว่างประเทศสนามบินสุวรรณภูมิโดยมีเจ้าหน้าที่ของบริษัทฯ คอยต้อนรับและอำนวยความสะดวกด้านสัมภาระและเอกสารการเดินทางทำผ่านขั้นตอนการตรวจคนออกนอกประเทศ

09.25 น. ออกเดินทางสู่นครอิสตันบูล ประเทศตุรกี โดยเที่ยวบิน TK 59 (ใช้เวลาบินประมาณ 10.25 ชั่วโมง) เพลิดเพลินกับภาพยนตร์หลากหลายกับ จอทีวีส่วนตัวทุกที่นั่ง และสายการบินฯ บริการ อาหารกลางค่าและอาหารเช้าระหว่างเที่ยวบินสู่นครอิสตันบูล ประเทศตุรกี

15.50 น ถึงสนามบินอิสตันบูล Transit สู่เมืองกาซิแอนเทป

17.10 น. ออกเดินทางสู่เมืองกาซิแอนเทป โดยเที่ยวบิน TK 2226 (บินภายในประเทศ)

19.00 น. ถึงสนามบินเมืองกาซิแอนเทป Gaziantep ได้ชื่อว่าเป็นเมืองที่เก่าแก่ที่สุดในโลก เป็นศูนย์กลางของระบบเศรษฐกิจของภาคตะวันออกเฉียงใต้และภาคตะวันออกของตุรกี และเป็นแหล่งผลิตถั่วพิตาชิโอได้มากที่สุดในตุรกี

นำท่านเข้าสู่ที่พัก **HOLIDAY INN GAZIANTEP 4* Hotel** หรือเทียบเท่า

วันที่สอง กาซิแอนเทป -พิพิธภัณฑ์ซุกมาโมเสก- ตลาดพื้นเมือง - เมืองฮาร์ราน -ซานลิอุรฟา-ถ้ำอับราฮัม

เช้า บริการอาหารเช้า ณ ห้องอาหารของโรงแรม

นำท่านชม**พิพิธภัณฑ์ซุกมา โมเสก Zeugma Mosaic Museum** ซึ่งจัดแสดงชิ้นงานโมเสกที่สวยงามอย่างสมบูรณ์แบบและมีชื่อเสียงโด่งดังไปทั่วโลก คือภาพชื่อ ยิปซี ความน่าสนใจกับผลงานยิปซีคือ เมื่อสบตาสาวยิปซีเธอจะมองตามเราไปตลอดไม่ว่าเราจะเคลื่อนไหวไปในทิศใด ถือว่าเป็นความมหัศจรรย์ทางด้านศิลปะโบราณที่เป็นแบบอย่างให้งานศิลปะสมัยใหม่ ปัจจุบันพิพิธภัณฑ์ซุกมาโมเสกแห่งนี้เป็นพิพิธภัณฑ์โมเสกที่สำคัญและใหญ่ที่สุดในโลก

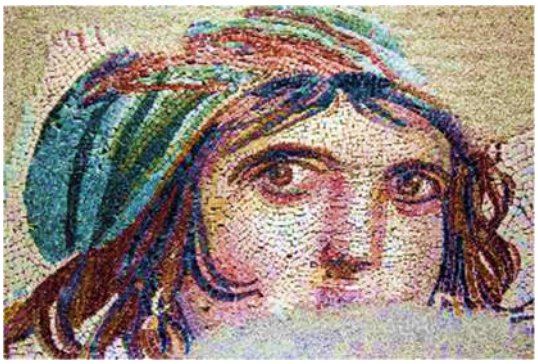

จากนั้นนำท่านสู่ย่านตลาดขายสินค้าพื้นเมือง **Gaziantep Buyuksehir Belediyesi และ Copper Bazaar** ตลาดแห่งนี้มีสินค้าพื้นเมืองขึ้นชื่อโดยเฉพาะที่โดดเด่นคือ

ภาชนะต่าง ๆ ที่ทำมาจากดีบุก ทองแดง เครื่องเงิน แล้วนำมาแกะสลักลวดลายย้อนยุคกับ “Han” ที่พักแรมของกองคาราวานค้าขายในเส้นทางสายไหมตั้งแต่โบราณสินค้าที่นี่ส่วนใหญ่จะผลิตเพื่อตลาดภายในประเทศ และส่งออกสู่ประเทศที่อยู่ในกลุ่มตะวันออกกลาง อิสระให้ท่านเลือกซื้อสิ้นค้าพื้นเมืองตามอัธยาศัย

เที่ยง **บริการอาหารเที่ยง ณ ภัตตาคาร อาหารท้องถิ่น**

เดินทางสู่**เมืองฮาร์ราน Harrann** เมืองโบราณที่มีความสำคัญด้านประวัติศาสตร์ เป็นดินแดนของแอสซีเรียน เป็นศูนย์กลางการค้าขาย วัฒนธรรม และศาสนา เมืองนี้ได้ถูกบันทึกไว้ในคัมภีร์ไบเบิลว่าเป็นเมืองที่อับราอัมได้มาอาศัยอยู่ และบิดาคือเทราห์ก็ได้เสียชีวิตที่เมืองฮารานแห่งนี้ ก่อนที่เขาจะออกเดินทางสู่ เมืองคานะอัน (Canaan) ดินแดนศักดิ์สิทธิ์ และ ศาสดาทั้งสาม คือ โมเสส เจซัส และ โมฮัมหมัด ก็ได้เคยมาพักอาศัยที่เมืองนี้ด้วย ชมบ้านแบบรวงผึ้ง **Beehive Village** ที่ถูกสร้างขึ้นอยู่ท่ามกลางพื้นที่ราบและมีอากาศร้อนจัดในหน้าร้อนหนาว การออกแบบบ้านคล้ายกับรวงผึ้งก็เพื่อเป็นการระบายอากาศ จากนั้นได้เวลาอันสมควรนำท่านเดินทางสู่เมืองเนมรุต

นำท่านเดินทางสู่**เมืองซานลิอุรฟา Sanliurfa** เมืองเก่ากว่า 1,200 ปี ก่อนคริสตกาล เป็นเมืองแรกที่ให้อิสระแก่ประชากรในการเลือกนับถือศาสนา โดยวิหารของแต่ละศาสนาแห่งหนึ่งๆจะถูกแปรเปลี่ยนไปตามการนับถือไปตามยุคสมัย ตั้งแต่ยูดาห์ คริศต์ และเป็นสุเหร่าตามความนับถือของประชากรในปัจจุบันในอดีตเมืองซานลิอุรฟา ถูกปกครองมาหลายอาณาจักร และสุดท้ายปกครองด้วยอาณาจักรไบเซนไทล์ (Byzantines) จึงทำให้มีวัฒนธรรมที่หลากหลาย มีสถาปัตยกรรมเป็นเอกลักษณ์เฉพาะตัว ศาสนาคริสต์และอิสลามถือว่า เมืองซานลิอุรฟา เป็นเมืองสำคัญทางศาสนา เป็นอันดับ 4 รองมาจาก เมกกะ เมดิน่า และเยรูซาเลม ตามบันทึกในคัมภีร์ไบเบิล Bible และกุรอาน Qur'an นำท่านชม **ถ้ำอับราฮัม** ตามความเชื่อของชาวมุสลิม กล่าวไว้

ว่า ถ้ำแห่งนี้เป็นที่ที่อับราฮัม (นบี อิบรอฮีม) ได้อาศัยอยู่ตั้งแต่แรกเกิดจนถึงอายุ 5 ปี โดยพระเจ้าได้เนรมิตให้น้ำนมที่ใช้ดื่มกินสำหรับเด็กทารกนั้นออกมาจากปลายนิ้วของอับราฮัมเอง เมื่ออับราฮัมเติบใหญ่เป็นบุคคลที่มีความเฉลียวฉลาดเป็นอย่างมาก และเป็นบุคคลที่เชื่อมั่นในพระองค์อัลเลาะห์ เพียงองค์เดียวเท่านั้น ในยุคนั้นกษัตริย์เนมรุตโกรธแค้นที่อับราฮัมได้เข้ามาทำลายรูปปั้นศักดิ์สิทธิ์ที่กษัตริย์เนมรุตนับถึง จึงได้มีบัญชาให้จับอับราฮัมมาทำการประหารชีวิต โดยการยิงลงมาจากเสาคู่ด้านบนของปราสาทอุรฟา ให้ยิงลงมาที่ด้านล่างที่จุดไฟเตรียมไว้สำหรับรอเผาอับราฮัม หวังจะให้อับราฮัมเสียชีวิตในกองไฟที่ร้อนแรง แต่พระเจ้าได้เนรมิตให้เปลวไฟที่ลุกโชตช่วงเหล่านั้นได้กลายเป็นน้ำและท่อนฟืนได้กลายเป็นปลา บริเวณนี้จึงกลายเป็นสระน้ำศักดิ์สิทธิ์ เป็นที่อยู่อาศัยของปลาคาร์ป และปลาเทร้า โดยมีความเชื่อกันว่าถ้าใครได้เห็นปลาเผือกในสระน้ำนี้จะได้เป็นผู้ที่ได้ขึ้นสวรรค์

ค่ำ **บริการอาหารค่ำ ณ โรงแรมที่พัก**

นำท่านเข้าสู่ที่พัก HARRAN HOTEL 5* Hotel หรือเทียบเท่า

วันที่สาม **เนมรุต - สะพานเซเวอรัน - เมืองโบราณอาเซเมีย - สุสานคาราคูซ - รูปสลักกษัตริย์แห่งโคมายานา -พระอาทิตย์ตกดินภูเขาเนมรุต**

เช้า **บริการอาหารเช้า ณ ห้องอาหารของโรงแรม**

เดินทางสู่เมืองเนมรุตซึ่งเป็นที่ตั้งของภูเขาเนมรุต (Mount Nemrut) มีความสูง 2,134 เมตร มีชื่อเสียงอย่างมากในเรื่องรูปสลักขนาดใหญ่ที่สร้างในศตวรรษที่ 1 ก่อนคริสตกาลเดิม ภูเขาลูกนี้เป็นภูเขาไฟมาก่อนและเป็นที่ตั้งของสุสานกษัตริย์แห่งอาณาจักรโคมายานา (Commagene Kingdom) **UNESCO ได้ขึ้นทะเบียนให้สถานที่แห่งนี้เป็นมรดกโลก ในปี 1987** ระหว่างเดินทางนำท่านชม**สะพานเซเวอรัน** สร้างประมาณปี ค.ศ.200 เพื่อถวายจักรพรรดิ Septimius Severus เป็นสะพานโรมันที่สร้างด้วยหินทั้งหมด 92 ก้อนๆ ละประมาณ 10 ตัน เป็นสะพานที่สร้างโดยชาวโรมันที่อาจจะมีขนาดใหญ่เป็นอันดับสอง ยาว 120 เมตร กว้าง 7 เมตร ปัจจุบันยังคงอยู่สมบูรณ์แบบ จากนั้นชม**เมืองโบราณอาร์เซเมีย** ซึ่งเดิมรู้จักใน

นามของป้อมปราการ สร้างเพื่อป้องกันไม่ให้ใครเข้ามารุกรานที่อยู่อาศัยภายในอุโมงค์ บริเวณนี้เคยได้รับการปกครองจาก อเล็กซานเดอร์มหาราช ผู้โด่งดัง กรีฑาทัพจากกรีซผ่านเมืองต่างๆมาเรื่อยจนถึงเอเชียกลาง หลังจากพระองค์สิ้นพระชนม์ ดินแดนที่พระองค์เคยรวบรวมไว้ก็แตกออกเป็นเมืองต่างๆ แล้วก็ปกครองตนเอง รวมถึงอาณาจักรโคมานายาแห่งนี้ วัฒนธรรมของโคมานายา เป็นอารยธรรมแบบกรีกผสมรวมเข้ากับความเชื่อของคนพื้นเมือง โคมานายาเป็นเอกเทศอยู่ 200 ปี ก่อนจะถูกรวบรวมเข้ากับจักรวรรดิโรมันในเวลาต่อมา นำท่านชม**สุสานคาราคูซ** สุสานของราชินี Isias และเจ้าหญิง Antiochis และ Aka I แห่งโคมายานา สร้างในช่วงปี 30-20 ก่อนคริสตกาล โดยกษัตริย์คนที่สองแห่งโคมายานา โดยคำว่า Karakus มีความหมายว่า นกสีดำ โดยชื่อนี้ได้มาจาก นกอินทรีย์ที่อยู่ด้านบนของเสาและรูปสลักกษัตริย์แห่งโคมายานา

เที่ยง **บริการอาหารเที่ยง ณ ภัตตาคาร อาหารท้องถิ่น**

ท่านชมความสวยงามของพระอาทิตย์ตกดินที่ **ภูเขาเนมรุต (Mount Nemrut)** เป็นไฮไลท์ที่สำคัญส่วนหนึ่งของทริปนี้ **“ภูเขาเนมรุต เป็นสถานที่ที่สวยที่สุดในโลกแห่งหนึ่งสำหรับการชมพระอาทิตย์ขึ้น กับ พระอาทิตย์ตกดิน ”** ให้ท่านเก็บภาพประทับใจ **หมายเหตุ ขึ้นอยู่กับสภาพอากาศ** จากนั้นกลับสู่กลับสุโรงแรมที่พักเพื่อรับประทานอาหารค่ำ

ค่ำ **บริการอาหารค่ำ ณ โรงแรมที่พัก**

นำท่านเข้าสู่ที่**พัก** EUPHRAT HOTEL NEMRUT 4* Hotel หรือเทียบเท่า

วันที่สี่	**ภูเขาเนมรุต - เมืองดิยาบาเคอร์ - กำแพงเมือง -เมืองมาร์ดิน**

05.00 น. ท่านชมความสวยงามของพระอาทิตย์ตกขึ้นที่ **ภูเขาเนมรุต (Mount Nemrut)** เป็นไฮไลท์ที่สำคัญส่วนหนึ่งของทริปนี้ **"ภูเขาเนมรุต เป็นสถานที่ที่สวยที่สุดในโลกแห่งหนึ่งสำหรับการชมพระอาทิตย์ขึ้น กับ พระอาทิตย์ตกดิน "** ในปี ค.ศ. 62 กษัตริย์แอนติโอได้สร้างสุสานโดยมีรูปปั้นของตนเองขนาดใหญ่และสิงโตสองตัวนกอินทรีและเทพเจ้าของเปอเซียไว้บนภูเขาหุบเขาเทพเจ้าแบ่งออกเป็น 3 ส่วนหลักขอเรียงว่าระเบียง 3 ด้าน คือด้านทิศเหนือ ตะวันออกและตะวันตก ระเบียงฝั่งตะวันตกและฝั่งตะวันออกประกอบด้วยแถวของหินสลักเทพเจ้าขนาดใหญ่ที่สลักจากเนื้อหินของภูเขา ส่วนระเบียงทางทิศเหนือไม่มีรูปสลักเหมือนอีกสองฝั่ง คาดว่าเป็นที่ชุมนุมในช่วงที่มีการประกอบพิธี ไม่มีร่องรอยของการสร้างสิ่งอื่นใดในเขตบริเวณนี้คือระเบียงฝั่งตะวันตกระเบียงฝั่งตะวันออกอยู่ในสภาพดีกว่าฝั่งตะวันตก รูปสลักหินส่วนลำตัวยังนั่งอยู่บนบัลลังค์ ความสูง 8-10 เมตร แต่ส่วนเศียรร่วงลงมา แต่ถูกจับเรียงตั้งขึ้นเป็นแถว ซึ่งส่วนเศียรก็มีความสูง 2 เมตรรูปสลักหินทั้งหมดจากที่รวบรวมไว้ได้มี สิงโต นกอินทรี ซึ่งสัตว์ 2 ชนิดนี้มีหน้าที่คุ้มคองทุกสิ่งบนหุบเขา รูปสลักหินกษัตริย์ Antiochos I, เทพีโคมายานา, ซุส-อารามาสต์, เทพอาร์เมเนียน, สุริยเทพอะพอลโลม เทพเฮอร์คิวลิ ให้ท่านเก็บภาพประทับใจ****หมายเหตุ ขึ้นอยู่กับสภาพอากาศ**** จากนั้นกลับสู่กลับสู่โรงแรมที่พัก เพื่อรับประทานอาหารเช้า

เช้า **บริการอาหารเช้า ณ ห้องอาหารของโรงแรม**

นำท่านเดินทางสู่**เมืองดิยาบาเคอร์** ซึ่งเป็นเมืองหลังทางตะวันออกเฉียงใต้ของประเทศตุรกี ตั้งอยู่ริมแม่น้ำไทกริส เป็นเมืองใหญ่เป็นอันดับสองในภูมิภาคตะวันออกเฉียงใต้ของอนาโตเลีย มีวัฒนธรรมพื้นบ้านที่มีเอกลักษณ์ยังคงบรรยากาศในยุคกลางไว้ได้ครบถ้วน มีสินค้าพื้นเมืองที่ขึ้นชื่อ คือ เครื่องประดับ เครื่องเงินทองแดง เครื่องปั้นดินเผา ผ้าขนสัตว์ที่สำคัญที่สุดนำท่าน**ชมกำแพงเมืองดิยาบาเคอร์ Diyabakir City Wall** ทำด้วยหินบะซอลท์สีดำ มีความยาวประมาณ 5.5 กิโลเมตร ซึ่งเป็นกำแพงที่ยาวเป็นอันดับสองของโลกรองจากกำแพงเมืองจีน โดยกำแพงนี้ได้รับการดูแลรักษาเป็นอย่างดีที่สุดแห่งหนึ่งของโลก กำแพงเมืองนี้สร้างล้อมรอบเขตเมืองเก่าไว้ โดยมีประตูทางเข้า 4 ทาง มีหอคอย 82 หอคอย จากนั้นนำท่าน**ชมสะพาน Dicle หรือ สะพานสิบโค้ง** เป็นสะพานที่มีคุณค่าทางประวัติศาสตร์ในDiyarbakırเหนือแม่น้ำ Tigris สร้างด้วยหินภูเขาไฟสีดำสะพานมีความยาว 178 เมตร สร้างเสร็จในปี ค.ศ 1065 สมัยก่อนใช้สำหรับสัญจรไปมาระหว่างเมืองปัจจุบันเป็นสถานที่ท่องเที่ยวที่ขึ้นชื่อของเมืองนี้

เที่ยง **บริการอาหารเที่ยง ณ ภัตตาคารอาหารท้องถิ่น**

เดินทางสู่**เมืองมาร์ดิน** ตั้งอยู่บนที่ราบเมโสโปเตเมียทางทิศตะวันออกเฉียงใต้ของประเทศตุรกี เป็นเมืองโบราณเก่าแก่ที่สุดบนพื้นที่เมโสโปเตเมียตอนบน การขุดค้นโบราณสถานในเมืองนี้มีขึ้นในปี ค.ศ. 1920 พบว่าซากเมืองมีอายุย้อนไปถึง 4,000 ปีก่อนคริสตกาล อารยธรรมแรกที่พบในพื้นที่นี้ คืออารยธรรมสุบาเรียน (Subarians) เมื่อประมาณ 3,000 ปีก่อนคริสตกาลและอารยธรรมอีลาไมต์ เมื่อประมาณ 2,230 ปีก่อนคริสตกาล ตามด้วยบาบิโลเนียน, ฮิตไทต์, อัสซีเรียน,โรมัน และไบแซนไทน์ มีสถาปัตยกรรมสร้าง ด้วยหินที่วางซ้อนตกแต่งอย่างเป็นเอกลักษณ์เฉพาะตัว เป็นเมืองที่เต็มไปด้วยเสน่ห์อย่างแท้จริงด้วยสถาปัตยกรรมที่สวยงามหลากหลายชาติพันธุ์วิทยาสิ่ง

มหัศจรรย์ทางโบราณคดีและมรดกทางประวัติศาสตร์ **นำท่านสู่จุดชมวิวพาโนรามา**ของเมืองมาร์ดินให้ท่านเก็บภาพประทับใจจากนั้นนำท่านชม**สุเหร่าประจำเมือง (Great Mosque of Mardin)** เป็นหนึ่งในมัสยิดเก่าแก่ของเมือง สร้างขึ้นในศตวรรษที่ 12โดยผู้ปกครองของ Artukid Turks โดยมีโดมและหอสูงยอดแหลมบนสุเหร่าใช้เป็นที่เรียกคนมาสวดมนตร์ แต่เดิมมีสองยอด แต่ได้ถล่มลงมาเมื่อหลายศตวรรษที่ผ่านมา อิสระให้ท่านเดินเล่นถ่ายรูปในย่านเมืองเก่า ซึ่งมีทิวทัศน์ที่สวยงามทิวเขาที่อยู่เป็นฉากหลังเสริมให้ภาพสวยงามดั่งภาพวาด

ค่ำ **บริการอาหารค่ำ ณ โรงแรมที่พัก**

นำท่านเข้าสู่ที่พัก KAYA NINOVA Mardin 4*Hotel หรือเทียบเท่า

วันที่ห้า **เมืองดารา -เมืองฮาซานคีฟ- NUMRUT CRATER LAKE**

เช้า **บริการอาหารเช้า ณ ห้องอาหารของโรงแรม**

นำท่านสู่ **เมืองดาราหรือดาร์ส Ancient City of Dara, Mesopotamia** เดิมเคยเป็นเมืองป้อมปราการตะวันออกที่สำคัญทางตอนเหนือของเมโสโปเตเมียติดกับอาณาจักรยะห์ซิด (เปอร์เซีย)ถือว่ามีความสำคัญของยุทธศาสตร์สอย่างยิ่งในความขัดแย้งของชาวโรมัน - เปอร์เซียศตวรรษที่ 6 การรบที่มีชื่อเสียงของดาราที่เกิดขึ้น นำชมท่านเมืองโบราณและอ่างเก็บน้ำใต้ดินขนาดใหญ่สร้างขึ้นในยุคค.ศ 530 อิสระให้ท่านเก็บภาพประทับใจ

เที่ยง **บริการอาหารเที่ยง ณ ภัตตาคาร อาหารท้องถิ่น**

นำท่านสู่**เมืองฮาซานคีฟ (Hasankeyf)** เป็นเมืองโบราณอายุ 12,000 ปี ที่ตั้งอยู่บนฝั่งแม่น้ำไทกรีส ประกาศให้เป็นพื้นที่อนุรักษ์ของตุรกี เมื่อปี ค.ศ. 1981 เดิมเมืองนี้เคยเป็นที่อยู่อาศัยของชาวอาร์เมเนียและอาหรับมาก่อน ตอนหลังก็เริ่มมีชาวเคิร์ดอพยพมาอยู่ เมืองนี้มีป้อมปราการเก่าตั้งอยู่บนเนินเขาที่สูงประมาณ 100 เมตรซึ่งสร้างไว้เพื่อใช้เป็นจุดสังเกตการณ์เส้นทางการค้าทางน้ำที่จะมีเรือสินค้าผ่านไปมา ปัจจุบันเมืองนี้เป็นจุดชมวิวแม่น้ำไทกริสที่สวยงาม มองเห็นซากสะพานโบราณชิ้นหนึ่งที่สร้างขึ้นตั้งแต่ ค.ศ. 1116 เพื่อใช้สัญจรข้ามแม่น้ำไทกริสและขึ้นชื่อว่าเป็นสะพานที่ใหญ่ที่สุดในยุคกลาง อิสระเดินเล่นช้อปปิ้งสินค้าพื้นเมืองตลาดเล็กริมแม่น้ำของชุมชน จากนั้นนำท่านเดินทางสู่ **Nemrut Crater Lake** เป็นทะเลสาบปล่องภูเขาไฟน้ำจืดของเมืองBitlis และยังเป็น ทะเลสาบปล่องภูเขาไฟที่ใหญ่เป็นอันดับสองของโลก อิสระให้ท่านเก็บภาพประทับใจ

ค่ำ **บริการอาหารค่ำ ณ โรงแรมที่พัก**

นำท่านเข้าสู่ที่พัก **THE CRATER HOTEL 5* HOTEL**

วันที่หก **เมืองวาน - ทะเลสาบวาน - เกาะอัคคาม่า-ปราสาทวาน**

เช้า **บริการอาหารเช้า ณ ห้องอาหารของโรงแรม**

จากนั้นเดินทางสู่**เมืองวาน Van** ตั้งอยู่ทางภาคตะวันออกของประเทศตุรกี ได้รับฉายาว่า **"ไข่มุกแห่งตะวันออก"** The Pearl of The East เนื่องจากเป็นเมืองที่มีภูมิประเทศสวยงามมาก โดยมี **ทะเลสาบวาน Van Lake ซึ่งเป็นทะเลสาบที่ใหญ่ที่สุดในตุรกี** นำท่านสู่ **เกาะอัคดาม่า (Akdamar Island)** เกาะที่ใหญ่เป็นอันดับ 2 ใน ทะเลสาบวาน (Lake Van) เกาะแห่งนี้มีพื้นที่ประมาณ 0.7 ตารางกิโลเมตร โดยเกาะอยู่ห่างจากชายฝั่งประมาณ 3 กิโลเมตร ทะเลสาบวาน ตั้งอยู่ที่ความสูงเหนือระดับน้ำทะเลประมาณ 1,650 เมตร ทะเลสาบเกิดจากลำธารเล็ก ๆ ในเขตเทือกเขาใกล้เคียงไหลมารวมกันจนกระทั่วกลายเป็นทะเลสาบอันกว้างใหญ่

ซึ่งภายในทะเลสาบ ประกอบไปด้วยเกาะหลักๆ จำนวน 4 เกาะด้วยกัน โดยทะเลสาบแห่งนี้ถือว่าเป็นทะเลสาบที่ใหญ่ที่สุดในประเทศตุรกี และเป็นทะเลสาบที่อยู่สูงที่สุดแห่งหนึ่งในโลกอีกอิสระให้ท่าเก็บภาพประทับใจ

เที่ยง **บริการอาหารเที่ยง ณ ภัตตาคาร อาหารท้องถิ่น**

นำท่านสู่ House of Van Cats เมืองวานมีชื่อเสียงมากที่สุดอีกด้านหนึ่งคือ แมว ซึ่งเป็นพันธุ์ที่มีขนฟูสีขาว และมีนัยน์ตาทั้งสองข้างไม่เหมือนกัน โดยที่ข้างหนึ่งจะมีสีฟ้า และอีกข้างหนึ่งมีสีเหลือง นับว่าเป็นเอกลักษณ์เฉพาะของที่เมืองวานเท่านั้น ซึ่งมีที่เดียวในโลก ทางรัฐบาลตุรกีได้มีกฎหมายกำหนดให้เป็นสัตว์สงวน ไม่สามารถนำออกนอกประเทศเพื่อขยายพันธุ์ได้ จากนั้นนำท่านชมความสวยงามของ**ปราสาทวาน** นอกเขตเมืองใหม่ สร้างขึ้นในสมัย Uratian เป็นปราสาทที่ใหญ่ที่สุดในแถบนี้ ซึ่งรวมถึง อามาเนีย ตุรกี และ อิหร่าน มีชื่อเรียกอีกชื่อหนึ่งว่า The Saduri สร้างโดยกษัตริย์ Saduri II ในระหว่าง 764-735 ก่อนคริสตกาล ถูกค้นพบโดยชาวรัสเซีย ภายในมีวัดที่มีศิลาจารึกภาษาลิ่มของ Uratian มีห้องต่าง ๆ ที่ล้ำยุคจนน่าแปลกใจอีกหลายห้อง เช่น ห้อง Container ใช้เก็บข้าว ข้าวโพด และธัญพืช และน้ำ ด้านหน้าปราสาทมีทะเลสาบวานเป็นปราการธรรมชาติป้องกันการรุกรานจากศัตรู ด้านล่างของป้อมสร้างด้วยหินบะซอลท์ ด้านบนสร้างด้วยอิฐที่ทำจากโคลนตากแห้ง กำแพงสร้างภายหลังในยุคกลาง ด้านบนของปราสาทวานจะเป็นจุดชมวิวที่สวยที่สุดของเมืองวาน มองเห็นทะเลสาบวานทะเลสาบที่ใหญ่ที่สุดของประเทศตุรกี ได้แบบพาโนรามาสุดสายตา

ค่ำ **บริการอาหารค่ำ ณ โรงแรมที่พัก**

นำท่านเข้าสู่ที่พัก RONESANS LIFE HOTEL 5* Hotel หรือเทียบเท่า

วันที่เจ็ด **เมืองโดกุเบยาซิต -เทือกเขาอารารัท- เมืองคาร์ส**

เช้า **บริการอาหารเช้า ณ ห้องอาหารของโรงแรม**

เดินทางสู่**เมืองโดกุเบยาซิต** ทางทิศตะวันออกสุดของประเทศตุรกี เมืองนี้ถูกโอบด้วยทิวเขา Mt. Ararat พื้นที่ราบส่วนใหญ่ใช้ปลูกหญ้าหรือพืชผลไว้สำหรับเป็นอาหารสัตว์ในฤดูหนาว ผู้คนที่อาศัยอยู่ในพื้นที่ภูเขาจะสร้างบ้านที่ทำมาจากดินเหนียว เพื่อเพิ่มความอบอุ่นในฤดูหนาว เมืองเบยาซิตได้ถูกทำลายเสียหายอย่างหนักในสงครามโลกครั้งที่ 1 และสงครามกู้เอกราชตุรกี และในปี 1930 มีการสร้างเมืองใหม่ขึ้นมาคือเมือง Dogubeyazit แปลว่า East Beyazit ชมความสวยงามของ **พระราชวังอิซฮาก พาชาร์** กลางเมืองเบยาซิตเก่า สร้างในสมัยออตโตมันโดย Colak Abdi Pasha นายพลแห่งกองทัพเตอร์กที่เข้ามาปกครองเบยาซิต ในปี 1685 ส่วนที่เป็นฮาเร็ม (Harem) สร้างเสร็จในสมัยของหลานปู่ที่ชื่อ Ishak Pasha ในปี 1784 พระราชวังแห่งนี้สร้างเหมือนคอมเพล็กซ์ มีความสำคัญรองลงมาจากพระราชวังทอปกาปึ (Topkapi Palace) ในอิสตันบูล มีชื่อเสียงที่สุดในยุคนั้น สร้างอยู่บนเนินเขา เป็นสิ่งปลูกสร้างขนาดใหญ่แห่งสุดท้ายของอาณาจักรออตโตมัน และเป็นตัวอย่างของสถาปัตยกรรมออตโตมันในยุคศตวรรษที่ 18 ที่มีคุณค่าทางประวัติศาสตร์แห่งหนึ่ง ชั้นล่างของพระราชวังสร้างอยู่บนเนินเขาบนชั้นหินที่มีความแข็งแรง อีกสามด้านของพระราชวังเป็นหน้าผาสูง มีเพียงด้านทิศตะวันออกจะเป็นที่ราบ เป็นทางเข้าออก มีหน้ามุขแคบ ๆ ตัวอาคารสร้างด้วยด้วยหินสีแดงอมส้ม ได้มากจากภูเขาที่อยู่ในย่านนี้ สร้างโดยช่างฝีมือชั้นสูงมีการแกะสลักหินไว้อย่างสวยงาม

เที่ยง **บริการอาหารเที่ยง ณ ภัตตาคาร อาหารท้องถิ่น**

เดินทางสู่เมืองคาร์ส ผ่าน**เทือกเขาอารารัท** ซึ่งยอดเขา The great Ararat เป็นภูเขาที่สูงที่สุดในตุรกีด้วยความสูง 5,137 เมตรจากระดับน้ำทะเลถือได้ว่าเป็นหลังคาตุรกีก็ว่าได้ ยอดเขาอารารัทจะถูกปกคลุมไปด้วยหิมะตลอดทั้งปี เทือกเขานี้ชาวคริสเตียนเชื่อว่าเป็นที่ที่เรือโนอาห์ (Noah's Ark) เกยอยู่หลังเหตุการณ์น้ำท่วมโลกครั้งใหญ่ในคัมภีร์ Bible ของชาวยิวและคริสต์ ใน Old Testament เล่ม Book of Genesis และในพระมหาคัมภีร์อัลกุรอ่านของมุสลิม โดยตามตำนานเล่าว่าพระผู้เป็นเจ้าของชาวยิวได้ช่วยเหลือโนอาร์ กับสมาชิกในครอบครัวอีก 7 คน และ

สัตว์ชนิดต่าง ๆ อย่างละ 1 คู่ จากเหตุการณ์น้ำท่วมใหญ่ที่คร่าชีวิตผู้คนและสัตว์ทั้งหลายไปจนหมดโลก โดยบอกให้โนอาร์ต่อเรือยาวขนาด 137 เมตร แล้วนำสัตว์ต่าง ๆ ไว้บนเรือ เมื่อเกิดน้ำท่วม เรือโนอาร์ก็ลอยอยู่บนพื้นผิวน้ำเป็นเวลา 6 เดือน เมื่อน้ำลดเรือโนอาร์ก็ลอยมาติดอยู่บนเทือกเขา Ararat แห่งนี้ทุกคนจึงปลอดภัยจากน้ำท่วมโลกในครั้งนั้น ระหว่างท่านจะได้เห็นความงามของเทือกเข้านี้

ค่ำ **บริการอาหารค่ำ ณ โรงแรมที่พัก**

นำท่านเข้าสู่ที่พัก **WINTER CITY 4* Hotel** หรือเทียบเท่า

วันที่แปด **Ani Site History- เมืองคาร์ส -อิสตันบลู**

เช้า **บริการอาหารเช้า ณ ห้องอาหารของโรงแรม**

นำท่านสู่**เมืองเอนิชม Ani Site History** เป็นเมืองโบราณที่ติดชายแดนอาร์มาเนีย เป็นส่วนหนึ่งของเมืองคาร์สอดีตเคยเป็นเมืองหลวงของอาณาจักอาร์มาเนียยุคกลาง ปัจจุบันคือประเทศอาร์มาเนีย เมืองเอนิตั้งอยู่บนพื้นที่สามเหลี่ยมที่มีแม่น้ำ Arpacia อยู่ทางทิศตะวันออก เป็นพรมแดนธรรมชาติระหว่างตุรกีและอาร์มาเนีย ทิศตะวันตกติดกับหมู่บ้าน Tzaghkotzadzor เมืองเอนิได้ถูกขนานนามว่าเป็น City of 1001 Churches เนื่องจากมีวัด โบสถ์ พระราชวัง ป้อมปราการมากมายที่สร้างเรียงรายอยู่บนเส้นทางการค้าโบราณ และเป็นสิ่งปลูกสร้างที่มีความก้าวหน้าทางด้านเทคโนโลยีและศิลปะสูงสุดของโลกในยุคนั้น ในกลางปีคริสต์ศตวรรษที่ 18 พวกชนเผ่าเคอร์ดิช (Kurdish) ได้เข้ามาปล้นและฆ่าชาวเมือง จนชาวเมืองต้องอพยพหนีทิ้งให้เมืองเอนิกลายเป็นเมืองร้างถึง 100 ปี จนกระทั่งนักเดินทางชาวรัสเซียมาพบเมืองนี้และนำไปเขียนลงในหนังสือ จากนั้นจึงมีการกำหนดให้เมืองเอนิแห่งนี้เป็นเมืองท่องเที่ยวแห่งใหม่ ปี 1892 ปัจจุบันได้รับการบันทึกให้เป็นมรดกโลก UNESCO's World Heritage ในปี 2016

เที่ยง **บริการอาหารเที่ยง ณ ภัตตาคาร อาหารท้องถิ่น**

15.30-18.05 น. เดินทางสู่สนามบินอิสตันบูล เที่ยวบินที่ TK 2715 (บินภายในประเทศ)

20.15 น. ออกเดินทางสู่ประเทศไทย โดยเที่ยวบินที่ TK 68 (ใช้เวลาบินประมาณ 9 ชั่วโมง)

วันที่เก้า อิสตันบูล - กรุงเทพ

09.50 น. เดินทางถึงสนามบินสุวรรณภูมิ กรุงเทพฯ โดยสวัสดีภาพและความประทับใจ

****

****หมายเหตุ รายการอาจมีการเปลี่ยนแปลงได้ ทั้งนี้โดยคำนึงถึงผลประโยชน์ของลูกค้าเป็นหลัก****

กำหนดการเดินทาง / อัตราค่าบริการ : ผู้ใหญ่ พักห้องคู่ราคาต่อท่าน

กำหนดการเดินทาง (มี.ค-พ.ย 63)	ราคา/ บาท
มีนาคม 63 21-29 มี.ค /28 มี.ค-05 เม.ย 63	49,995.-
เมษายน 63 4-12 เม.ย /6-14 เม.ย /11-19 เม.ย / 14-22 เม.ย /15-23 เม.ย /16-24 เม.ย / 18-26 เม.ย / 25 เม.ย-3 พ.ค 63	
พฤษภาคม 63 2-10 พ.ค /9-17 พ.ค /16-24 พ.ค 63 23-31 พ.ค /30 พ.ค-7มิ.ย 63	
มิถุนายน 63 6-14 มิ.ย / 13-21 มิ.ย /20-28 มิ.ย /27 มิ.ย-5ก.ค 63	
กรกฎาคม 63 4-12 ก.ค /25 ก.ค-2ส.ค 63	
สิงหาคม 63 8-16ส.ค 63	
กันยายน 63 12-20 ก.ย /26 ก.ย-4 ต.ค 63	

ตุลาคม 63 3-11 ต.ค /10-18 ต.ค /17-25 ต.ค 63 24 ต.ค-1 พ.ย /31 ต.ค-8พ.ย 63	
พฤศจิกายน 63 7-15 พ.ย /14-22 พ.ย /21-29 พ.ย 63	
พักเดี่ยวเพิ่ม	8,500.-

ราคานี้เป็นราคาโปรโมชั่น ไม่สามารถสะสมไมล์ได้

หมายเหตุ

1. **ราคานี้สำหรับผู้โดยสาร 30 ท่านขึ้นไป หากผู้โดยสารไม่ครบจำนวนดังกล่าว บริษัทฯ ขอเก็บค่าทัวร์เพิ่ม ท่านละ 3,900 บาท**
2. **ไม่มีราคาเด็ก เนื่องจากเป็นราคาพิเศษแล้ว**

อัตราค่าบริการนี้รวม

1. ค่าตั๋วเครื่องบินไป-กลับ เที่ยวบินชั้นประหยัด **(กรุงเทพ-อิสตันบูล-กรุงเทพ)+เที่ยวบินภายในประเทศ 2 เที่ยว**
2. ค่าภาษีสนามบิน, ค่าภาษีน้ำมัน, ค่าประกันภัยทางอากาศ, ค่าภาษีประเทศตุรกี
3. ค่าพาหนะทุกชนิด หรือ รถรับ-ส่ง ระหว่างนำเที่ยวพร้อมคนขับรถที่ชำนาญเส้นทาง
4. ค่าที่พักห้องละ 2-3 ท่าน ในโรงแรมตามที่ระบุในรายการหรือระดับเดียวกัน
5. ค่าอาหารทุกมื้อที่ระบุตามรายการ , น้ำดื่มวันละ 1 ขวด
6. ค่าบัตรเข้าชมสถานที่และการแสดงทุกแห่งที่ระบุตามรายการ
7. ค่าบริการนำทัวร์โดยมัคคุเทศก์ท้องถิ่นและหัวหน้าทัวร์ผู้มีประสบการณ์
8. ค่าประกันอุบัติเหตุในระหว่างการเดินทาง คุ้มครองในวงเงินท่านละ 1,000,000.- บาท

อัตราค่าบริการนี้ไม่รวม

1. ค่าจัดทำหนังสือเดินทาง
2. ภาษีต่าง ๆ เช่น ภาษี 7% ภาษีหัก ณ ที่จ่าย 3% ฯลฯ
3. ค่าใช้จ่ายส่วนตัวอื่นๆ เช่น ค่าโทรศัพท์, ค่าซักรีด, มินิบาร์และทีวีช่องพิเศษ ฯลฯ และที่ไม่ได้ระบุไว้ในรายการ
4. ค่าอาหารและเครื่องดื่มสั่งพิเศษ นอกเหนือรายการ

5. ค่ายกขนกระเป๋าเดินทางท่านละ 1 ใบ โดยเฉลี่ย 1 USD / ท่าน

6. **ค่าทิปพนักงานขับรถ-ทิปหัวหน้าทัวร์-ทิปไกด์ท้องถิ่น (90 USD/คน/ทริป)ชำระพร้อมค่าทัวร์งวดสุดท้าย**

7. ค่าใช้จ่ายส่วนตัวอาทิ ค่าซักรีด, โทรศัพท์-แฟกซ์, เครื่องดื่มมินิบาร์ และค่าใช้จ่ายอื่นๆที่ไม่ได้ระบุในรายการ

8. ค่าภาษีมูลค่าเพิ่ม 7% และภาษีหัก ณ ที่จ่าย 3%

เงื่อนไขการให้บริการ

1. ในการจองครั้งแรกมัดจำท่านละ **20,000 บาท** ส่วนที่เหลือทั้งหมดชำระก่อนเดินทาง 30 วัน
2. เนื่องจากราคานี้เป็นราคาโปรโมชั่น ตั๋วเครื่องบินต้องเดินทางตามวันที่ ที่ระบุบนหน้าตั๋วเท่านั้น จึงไม่สามารถยกเลิก หรือเปลี่ยนแปลงการเดินทางใดๆ ทั้งสิ้น ถ้ากรณียกเลิก หรือเปลี่ยนแปลงการเดินทาง ทางบริษัทฯ ขอสงวนสิทธิ์ในการคืนเงิน ทั้งหมดหรือบางส่วนให้กับท่าน
3. เมื่อท่านออกเดินทางไปกับคณะแล้ว ท่านงดการใช้บริการรายการใดรายการหนึ่งหรือไม่เดินทางพร้อมคณะถือว่าท่านสละสิทธิ์ ไม่อาจเรียกร้องค่าบริการ และเงินมัดจำคืน ไม่ว่ากรณีใดๆ ทั้งสิ้นกรณีที่กองตรวจคนเข้าเมืองทั้งที่กรุงเทพฯ และในต่างประเทศปฏิเสธมิให้เดินทางออก หรือเข้าประเทศที่ระบุในรายการเดินทาง บริษัทฯของสงวนสิทธิ์ที่จะไม่คืนค่าบริการไม่ว่ากรณีใดๆ ทั้งสิ้น

หมายเหตุ

1. การยกเลิกจะต้องแจ้งทางบริษัทก่อนเดินทางอย่างน้อย 45 วัน มิฉะนั้นบริษัทฯ จะขอสงวนสิทธิ์ในการคืนเงินทั้งหมด
2. บริษัทฯ ขอสงวนสิทธิ์ยกเลิกการเดินทางก่อนล่วงหน้า 14 วัน ในกรณีที่ไม่สามารถทำกรุ๊ปได้ไม่ถึงจำนวนอย่างน้อย

15 ท่าน ซึ่งในกรณีนี้ทางบริษัทฯ ยินดีคืนเงินให้ทั้งหมด หรือจัดหาคณะทัวร์อื่นให้ถ้าต้องการ

3. บริษัทฯ ขอสงวนสิทธิ์ที่จะเปลี่ยนแปลงรายละเอียดบางประการในทัวร์นี้ เมื่อเกิดเหตุจำเป็นสุดวิสัยจนไม่อาจแก้ไขได้ และจะไม่รับผิดชอบใดๆ ในกรณีที่สูญหาย สูญเสียหรือได้รับ

บาดเจ็บที่นอกเหนือความรับผิดชอบของหัวหน้าทัวร์และเหตุสุดวิสัยบางประการ เช่น การนัดหยุดงาน ภัยธรรมชาติ การจลาจล ต่างๆ

4. บริษัทจะไม่รับผิดชอบ หรือ คืนเงินค่าทัวร์ ในกรณีที่ท่านถูกปฏิเสธในการให้วีซ่า หรือ ปฏิเสธเข้าเมือง ในทุกกรณี
5. ในกรณีที่ท่านผู้โดยสารต้องการใช้พาสปอร์ตเล่มสีน้ำเงิน (ราชการ) ในการเดินทาง บริษัทฯ ขอสงวนสิทธิ์ไม่ รับผิดชอบใดๆในการที่ท่านอาจจะถูกปฏิเสธมิให้เข้าเมือง เพราะโดยปกติในการท่องเที่ยวจะใช้เล่มสีเลือดหมู
6. บริษัทฯ ไม่รับผิดชอบค่าเสียหายในเหตุการณ์ที่เกิดจากสายการบิน ภัยธรรมชาติ ปฏิวัติ และอื่น ๆ ที่นอกเหนือการ ควบคุมของทางบริษัทฯ หรือ ค่าใช้จ่ายเพิ่มที่เกิดขึ้นทางตรง หรือทางอ้อม เช่น การเจ็บป่วย การถูกทำร้าย การสูญ-หาย ความล่าช้า หรือ อุบัติเหตุต่าง ๆ
7. ราคานี้คิดตามราคาบัตรโดยสารเครื่องบิน ณ ปัจจุบัน หากมีการปรับราคาบัตรโดยสารสูงขึ้นตามอัตรา ค่าน้ำมัน หรือ ค่าเงินแลกเปลี่ยน ทางบริษัท สงวนสิทธิ์ที่จะปรับราคา ตามสถานการณ์ดังกล่าว
8. เนื่องจากรายการทัวร์นี้เป็นแบบเหมาจ่ายเบ็ดเสร็จ หากท่านสละสิทธิ์การใช้บริการใดๆตามรายการ หรือถูกปฏิเสธการเข้าประเทศไม่ว่าในกรณีใดก็ตาม ทางบริษัทฯ ขอสงวนสิทธิ์ไม่คืนเงินในทุกกรณี
9. สำหรับที่นั่ง Long Leg โดยปกติอยู่บริเวณทางออกประตูฉุกเฉิน และผู้ที่จะนั่งต้องมีคุณสมบัติตรงตามที่สายการบินกำหนด เช่น ต้องเป็นผู้ที่มีร่างการแข็งแรง สามารถสื่อสารภาษาอังกฤษได้ในระดับดีมาก และช่วยเหลือผู้อื่นได้อย่างรวดเร็ว ในกรณีที่เครื่องบินเกิดเหตุการณ์ฉุกเฉิน หรือมีปัญหา เช่น สามารถเปิดประตูฉุกเฉินได้ (น้ำหนักของประตูประมาณ 20 กิโลกรัม) และไม่ใช่ผู้ที่มีปัญหาด้านสุขภาพ และอำนาจในการให้ที่นั่ง Long Leg ขึ้นอยู่กับทางเจ้าหน้าที่เช็คอินของสายการบิน ตอนเวลาเช็คอินเท่านั้น และมีค่าใช้จ่ายเพิ่มเติมตามที่สายการบินเรียกเก็บ

ข้อแนะนำและแจ้งเพื่อทราบ

- สำหรับห้องพักแบบ 3 เตียง มีบริการเฉพาะบางโรงแรมเท่านั้น กรณีเดินทางเป็นผู้ใหญ่ 3 ท่าน แนะนำให้ท่าน เปิดห้องพัก เป็น 2 ห้อง (ท่านที่พักเดี่ยวกรุณาชำระค่าพักเดี่ยวเพิ่ม)

- กรณีเดินทางเป็นตั๋วกรุ๊ป หากออกตั๋วแล้ว ไม่สามารถขอคืนเงินได้ และไม่สามารถเปลี่ยนวันเดินทางได้
- **กระเป๋าเดินทางเพื่อโหลด ท่านละ 1 ใบ น้ำหนักไม่เกิน 20 ก.ก. กระเป๋าถือขึ้นเครื่อง (Hand carry) น้ำหนักไม่เกิน 7 ก.ก.**

หมายเหตุ :

1. บริษัทฯ ขอสงวนสิทธิ์ ในการเปลี่ยนแปลงรายการท่องเที่ยว กรณีที่เกิดเหตุจำเป็นสุดวิสัย อาทิ การล่าช้าของสายการบิน การนัดหยุดงาน การประท้วง ภัยธรรมชาติ การก่อจราจล อุบัติเหตุ ปัญหาการจราจร ฯลฯ ทั้งนี้ จะคำนึงและรักษาผลประโยชน์ของผู้เดินทางไว้ให้ได้มากที่สุด
2. เนื่องจากการท่องเที่ยวนี้ เป็นการชำระแบบเหมาจ่ายกับบริษัทตัวแทนในต่างประเทศ ท่านไม่สามารถที่จะเรียกร้องเงินคืน ในกรณีที่ท่านปฏิเสธหรือสละสิทธิ์ ในการใช้บริการที่ทางทัวร์จัดให้ ยกเว้นท่านได้ทำการตกลง หรือ แจ้งให้ทราบ ก่อนเดินทาง
3. บริษัทฯ จะไม่รับผิดชอบค่าใช้จ่ายที่เกิดขึ้น หากท่านถูกปฏิเสธการตรวจคนเข้าเมือง และจะไม่คืนเงินค่าทัวร์ที่ท่านชำระมาแล้ว หากท่านถูกปฏิเสธการเข้าเมือง อันเนื่องจากการกระทำที่ส่อไปในทางผิดกฎหมาย หรือการหลบหนีเข้าเมือง
4. ในกรณีที่ท่านจะใช้หนังสือเดินทางราชการ (เล่มสีน้ำเงิน) เดินทางกับคณะ บริษัทฯ สงวนสิทธิ์ที่จะไม่รับผิดชอบ หากท่านถูกปฏิเสธการเข้าหรือออกนอกประเทศใดประเทศหนึ่ง เพราะโดยปกตินักท่องเที่ยวใช้หนังสือเดินทางบุคคลธรรมดา เล่มสีเลือดหมู

โรงแรมและห้อง

ห้องพักในโรงแรมเป็นแบบห้องพักคู่ (TWN/DBL) ในกรณีที่ท่านมีความประสงค์จะพักแบบ 3 ท่าน / 3 เตียง (TRIPLE ROOM) ขึ้นอยู่กับข้อกำหนดของห้องพักและรูปแบบของห้องพักของแต่ละโรงแรมซึ่งมักมีความแตกต่างกันซึ่งอาจจะทำให้ท่านไม่ได้ห้องพักติดกันตามที่ต้องการหรือ อาจไม่สามารถจัดห้องที่พักแบบ 3 เตียงได้ โรงแรมหลายแห่งในยุโรปจะไม่มีเครื่องปรับอากาศเนื่องจากอยู่ในแถบที่มีอุณหภูมิต่ำ เครื่องปรับอากาศที่มีจะให้บริการในช่วงฤดูร้อนเท่านั้นในกรณีที่มีการจัดประชุมนานาชาติ(TRADE FAIR) เป็นผลให้ค่าโรงแรมสูงขึ้น 3-4 เท่าตัว บริษัทฯขอสงวนสิทธิ์ ในการปรับเปลี่ยนหรือย้ายเมืองเพื่อให้เกิดความเหมาะสม

กระเป๋าเล็กถือติดตัวขึ้นเครื่องบิน

กรุณางดนำของมีคมทุกชนิด ใส่ในกระเป๋าใบเล็กที่จะถือขึ้นเครื่องบินเช่นมีดพับกรรไกรตัดเล็บทุกขนาดตะไบเล็บเป็นต้นกรุณาใส่ ในกระเป๋าเดินทางใบใหญ่ห้ามนำติดตัวขึ้นบนเครื่องบินโดยเด็ดขาด วัตถุที่เป็นลักษณะของเหลวอาทิครีมโลชั่นน้ำหอมยาสีฟันเจลสเปรย์และเหล้าเป็นต้นจะถูกทำการตรวจอย่างละเอียดอีกครั้งโดยจะอนุญาตให้ถือขึ้นเครื่องได้ไม่เกิน 10 ชิ้นในบรรจุภัณฑ์ละไม่เกิน 100 ml. แล้วใส่รวมเป็นที่เดียวกันในถุงใสพร้อมที่จะสำแดงต่อเจ้าหน้าที่รักษาความปลอดภัยตามมาตราการองค์การการบินพลเรือนระหว่างประเทศ(ICAO) หากท่านซื่อสินค้าปลอดภาษีจากสนามบินจะต้องปิดผนึกถุงโดยระบุวันเดินทางเที่ยวบินจึงสามารถนำขึ้นเครื่องได้และห้ามมีร่องรอยการเปิดปากถุงโดยเด็ดขาด

สัมภาระและค่าพนักงานยกสัมภาระ

สำหรับน้ำหนักของสัมภาระที่ทางสายการบินอนุญาตให้โหลดใต้ท้องเครื่องบินคือ 20 กิโลกรัม (สำหรับผู้โดยสารชั้นประหยัด/ Economy Class Passenger ซึ่งขึ้นกับแต่ละสายการบิน) การเรียกเก็บค่าระวางน้ำหนักเพิ่มเป็นสิทธิÍของสายการบินที่ท่านไม่อาจปฏิเสธได้หากน้ำหนักกระเป๋าเดินทางเกินกว่าที่สายการบินกำหนด สำหรับกระเป๋าสัมภาระที่ทางสายการบินอนุญาตให้นำขึ้นเครื่องได้ต้องมีน้ำหนักไม่เกิน 7 กิโลกรัมและมีความกว้าง (9.75นิ้ว) + ยาว (21.5นิ้ว) + สูง (18 นิ้ว) ในบางรายการทัวร์ที่ต้องบินด้วยสายการบินภายในประเทศนำหนักของกระเป๋าอาจจะถูกกำหนดให้ต่ำกว่ามาตราฐานได้ทั้งนี้ขึ้นอยู่กับข้อกำหนดของแต่ละสายการบินบริษัทขอสงวนสิทธิ์ ไม่รับภาระ ความรับผิดชอบค่าใช้จ่ายในน้ำหนักส่วนที่เกินกระเป๋าและสัมภาระที่มีล้อเลื่อนและมีขนาดใหญ่เกินไปไม่เหมาะกับการเป็นกระเป๋าถือขึ้นเครื่องบิน (Hand carry)